

ENCHEDORA

COMANDO DE ACIONAMENTO DA VÁLVULA, VÁLVULA DE ENCHIMENTO COMPLETA, TULIPA CENTRADORA COMPLETA E PISTÃO ELEVADOR.....PG.2-10

TUBO DE AR PARA ENCHEDORA.....PG.11-19

VÁLVULA DE ENCHIMENTO.....PG.20

AGULHA DE ENCHIMENTO, DISCO E JUNTA DE VEDAÇÃO DA AGULHA.....PG.21

TULIPA CENTRADORA, BOCAL P/ TULIPA.....PG.22-30

ROLETES, ROLETE COM ROLAMENTO.....PG.31-35

CAMISA DO PISTÃO ELEVADOR COMPLETA, BUCHA GUIA, SAPATA, PORCA TENSORA E SUPORTE.....PG.35-41

ÊMBOLO.....PG.43

GAXETA, DIAFRAGMA, RETENTOR, BUCHAS.....PG.44-52

INSPECTOR DE GARRA, PRATO PORTA GARRAFA, BATENTE DE GARRAFA..... PG.53-57

CENTRADOR P/ LATA, CONJUNTO ENCHEDORA.....PG.58

ESTRELA, PONTEIRA P/ ESTRELA.....PG.56-61

GUIA DE SAÍDA, GUIA DE ENTRADA, ROSCA SEM FIM PARA ENCHEDORA.....PG.62

ENCHEDORA

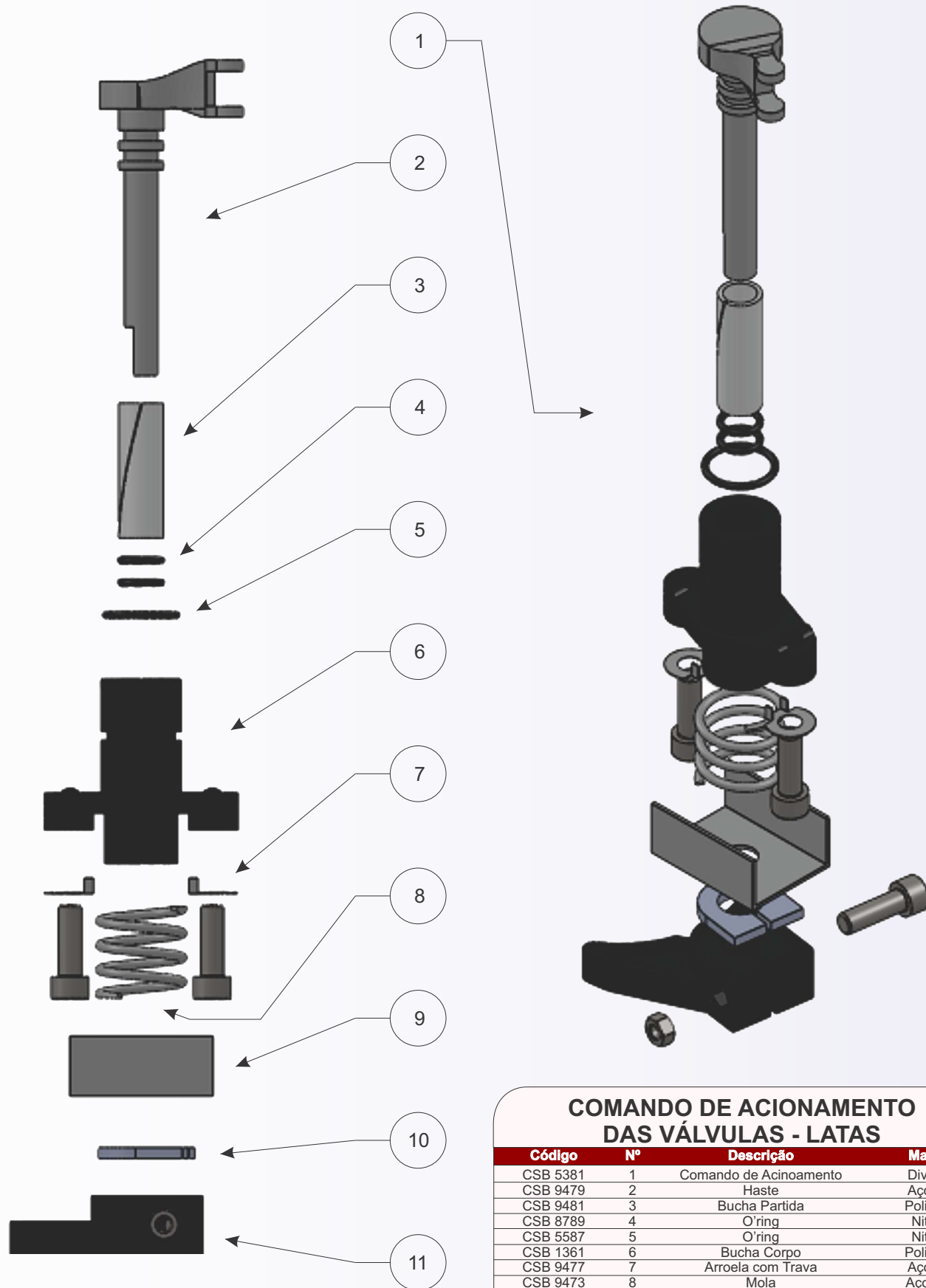

COMANDO DE ACIONAMENTO DAS VÁLVULAS - LATAS

| Código | Nº | Descrição | Material |
|------------|----|--------------------------|------------|
| CSB 5381 | 1 | Comando de Acionamento | Diversos |
| CSB 9479 | 2 | Haste | Aço Inóx |
| CSB 9481 | 3 | Bucha Partida | Poliacetal |
| CSB 8789 | 4 | O'ring | Nitrilica |
| CSB 5587 | 5 | O'ring | Nitrilica |
| CSB 1361 | 6 | Bucha Corpo | Poliacetal |
| CSB 9477 | 7 | Arroela com Trava | Aço Inóx |
| CSB 9473 | 8 | Mola | Aço Mola |
| CSB 9483 | 9 | Capa Quadrada para Freio | Aço Inóx |
| CSB 3951 F | 10 | Freio da Borboleta | Nylon |
| CSB 3951 E | 11 | Borboleta | Poliacetal |

ENCHEDORA

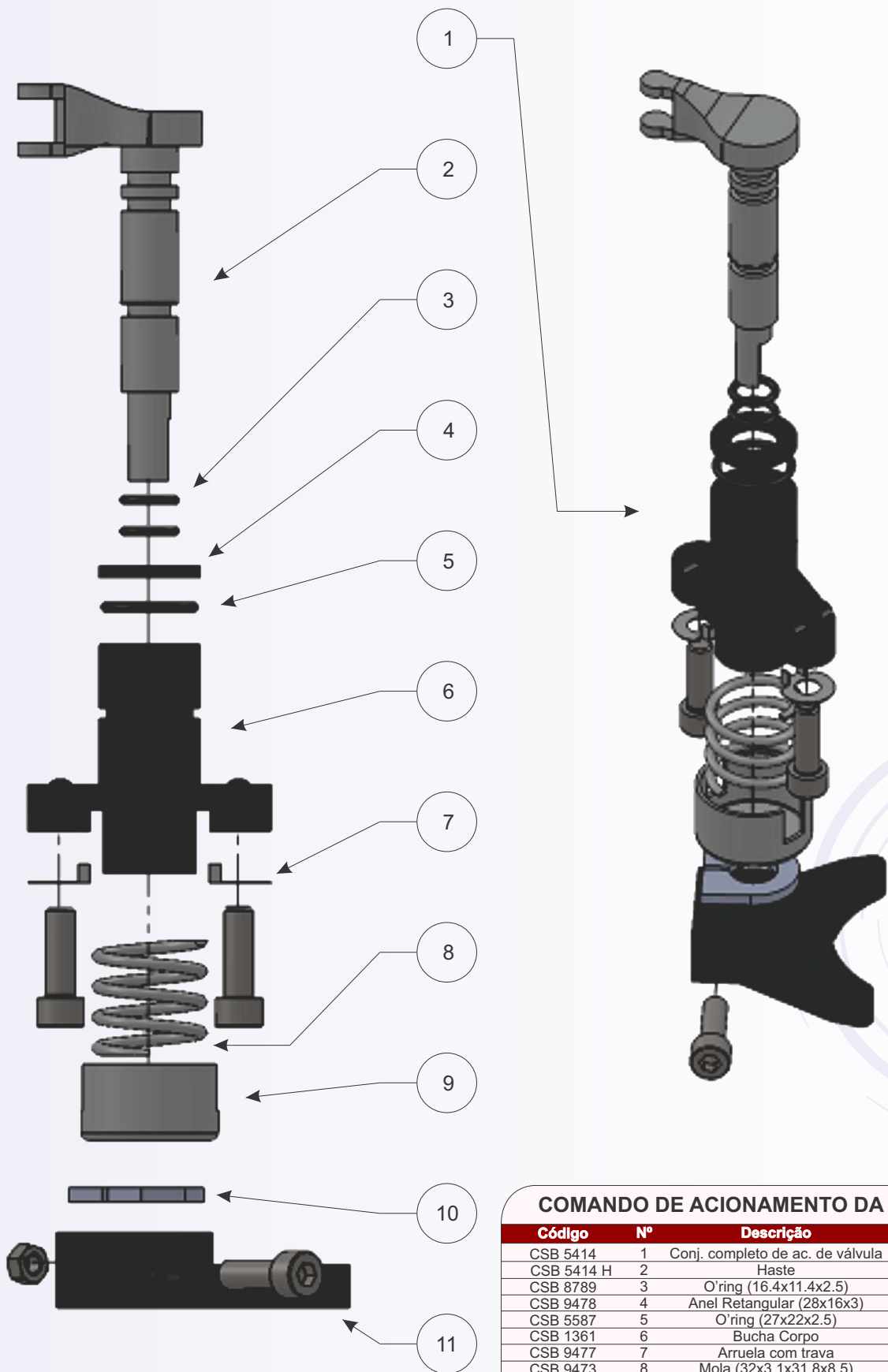

COMANDO DE ACIONAMENTO DA VÁLVULA

| Código | Nº | Descrição | Material |
|------------|----|----------------------------------|------------|
| CSB 5414 | 1 | Conj. completo de ac. de válvula | Diversos |
| CSB 5414 H | 2 | Haste | Aço Inóx |
| CSB 8789 | 3 | O'ring (16.4x11.4x2.5) | Nitrílica |
| CSB 9478 | 4 | Anel Retangular (28x16x3) | Nitrílica |
| CSB 5587 | 5 | O'ring (27x22x2.5) | Nitrílica |
| CSB 1361 | 6 | Bucha Corpo | Poliacetel |
| CSB 9477 | 7 | Arruela com trava | Aço Inóx |
| CSB 9473 | 8 | Mola (32x3.1x31.8x8.5) | Aço Mola |
| CSB 1374 | 9 | Capa da Borboleta | Aço Inóx |
| CSB 3951 F | 10 | Freio Tipo D | Nylon |
| CSB 3951 E | 11 | Borboleta | Poliacetel |

ENCHEDORA

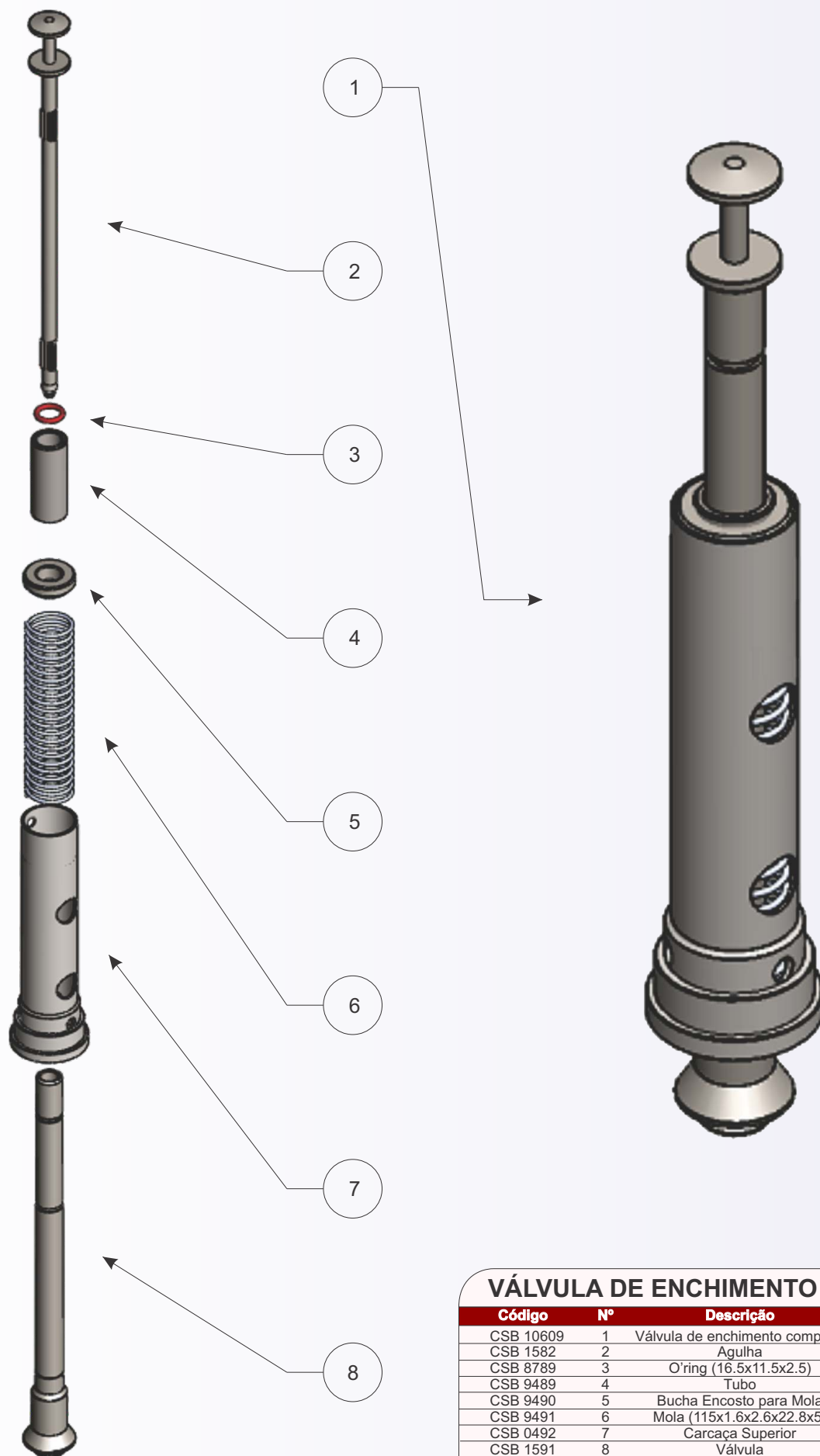

VÁLVULA DE ENCHIMENTO COMPLETA

| Código | Nº | Descrição | Material |
|-----------|----|--------------------------------|------------|
| CSB 10609 | 1 | Válvula de enchimento completa | Aço Inóx |
| CSB 1582 | 2 | Agulha | Aço Inóx |
| CSB 8789 | 3 | O'ring (16.5x11.5x2.5) | Nitrílica |
| CSB 9489 | 4 | Tubo | Poliacetal |
| CSB 9490 | 5 | Bucha Encosto para Mola | Poliacetal |
| CSB 9491 | 6 | Mola (115x1.6x2.6x22.8x5) | Aço Mola |
| CSB 0492 | 7 | Carcaça Superior | Aço Inóx |
| CSB 1591 | 8 | Válvula | Aço Inóx |

ENCHEDORA

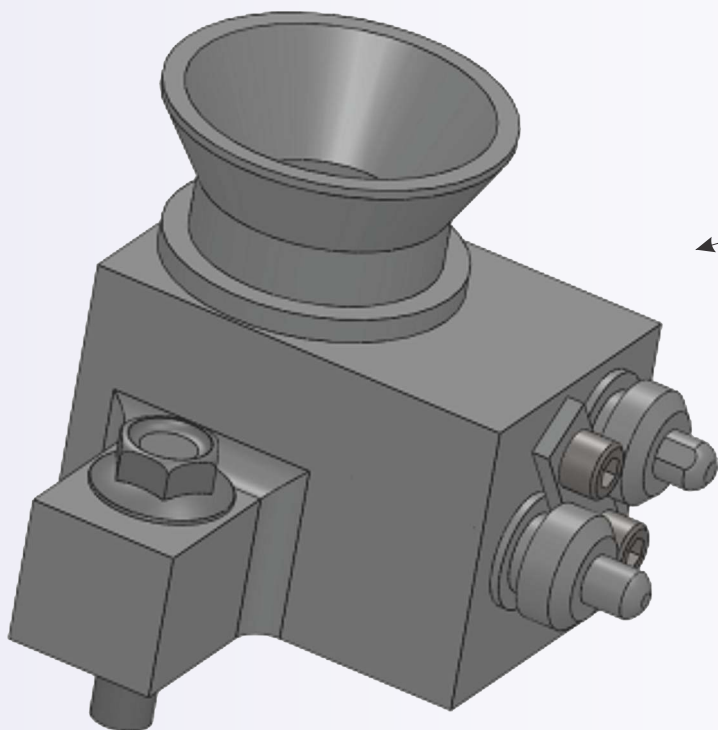
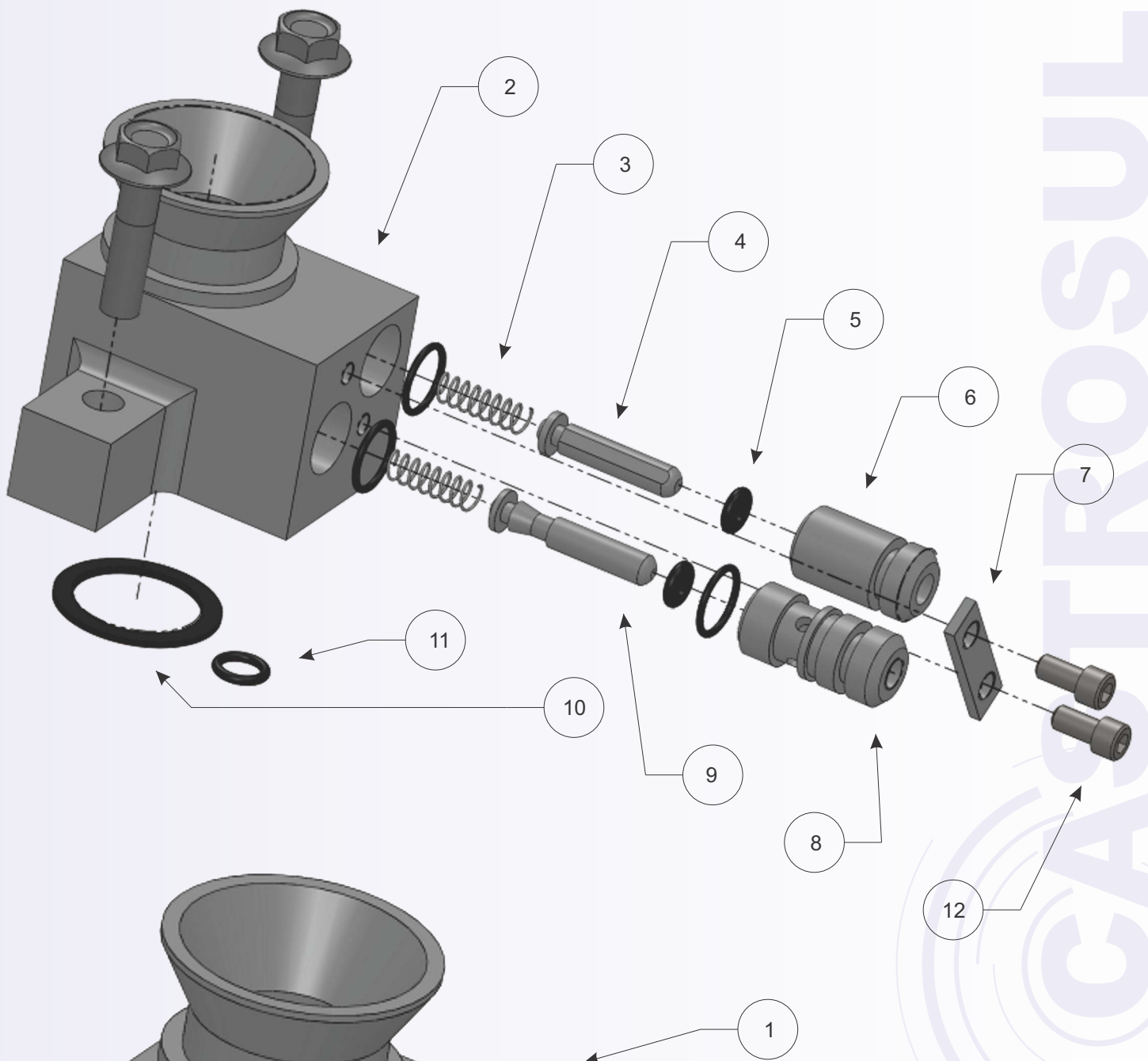

VÁLVULA PARA CERVEJA - CARÇAÇA INFERIOR

| Código | Nº | Descrição | Material |
|------------|----|-----------------------------|------------|
| CSB 5742 | 1 | Válvula para Cerveja | Aço Inóx |
| CSB 5792 B | 2 | Base | Aço Inóx |
| CSB 9492 | 3 | Mola (0.7x7.7x6.3x25x3) | Aço Mola |
| CSB 9502 | 4 | Bico Comando | Aço Inóx |
| CSB 3646 | 5 | Vedação (12x5x3) | Nitrílica |
| CSB 9503 | 6 | Bucha Direita | Poliacetal |
| CSB 9504 | 7 | Trava | Aço Inóx |
| CSB 9505 | 8 | Bucha Esquerda | Poliacetal |
| CSB 9506 | 9 | Bico Comando | Poliacetal |
| CSB 9508 | 10 | Anel Retangular (42x32x1.5) | Nitrílica |
| CSB 3978 | 11 | O'ring (14.5x9.5x2.5) | Nitrílica |
| CSB 1708 | 12 | O'ring (19.1x15.5x1.8) | Nitrílica |

CASTROSUL INDÚSTRIA E COMÉRCIO DE PLÁSTICOS LTDA.

☎ (0XX) 41 3382-5016 ☎ (0XX) 41 3382-2643

🌐 WWW.CASTROSUL.COM.BR ✉ CASTROSUL@CASTROSUL.COM.BR

RUA D. PEDRO II, 506 • AFONSO PENA • VILA CENTENÁRIO DO SUL
CEP 83 050-250 • SÃO JOSÉ DOS PINHAIS • PARANÁ • BRASIL

ENCHEDORA

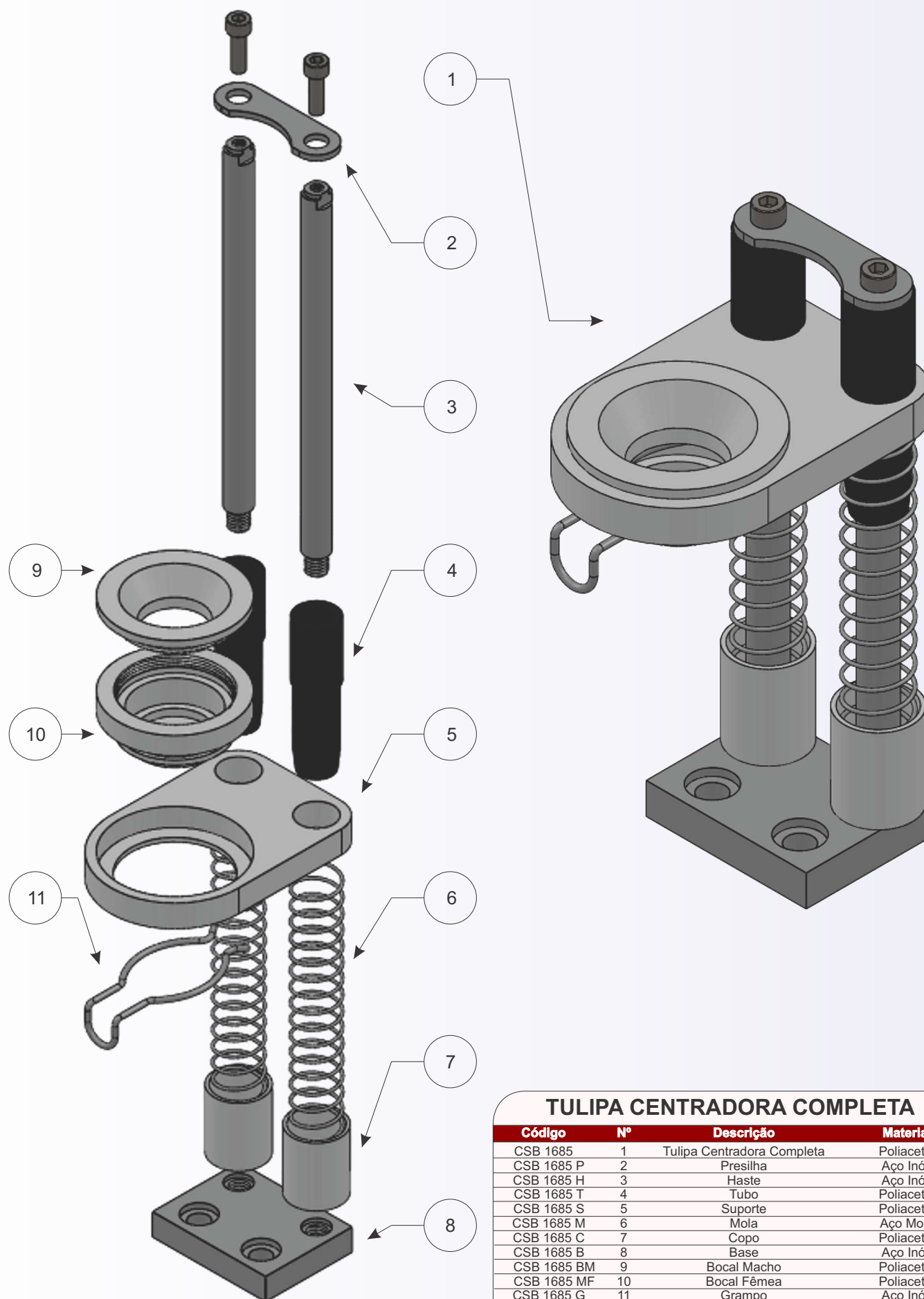

TULIPA CENTRADORA COMPLETA

| Código | Nº | Descrição | Material |
|-------------|----|----------------------------|------------|
| CSB 1685 | 1 | Tulipa Centradora Completa | Poliacetal |
| CSB 1685 P | 2 | Presilha | Aço Inóx |
| CSB 1685 H | 3 | Haste | Aço Inóx |
| CSB 1685 T | 4 | Tubo | Poliacetal |
| CSB 1685 S | 5 | Suporte | Poliacetal |
| CSB 1685 M | 6 | Mola | Aço Mola |
| CSB 1685 C | 7 | Copo | Poliacetal |
| CSB 1685 B | 8 | Base | Aço Inóx |
| CSB 1685 BM | 9 | Bocal Macho | Poliacetal |
| CSB 1685 MF | 10 | Bocal Fêmea | Poliacetal |
| CSB 1685 G | 11 | Grampo | Aço Inóx |

ENCHEDORA

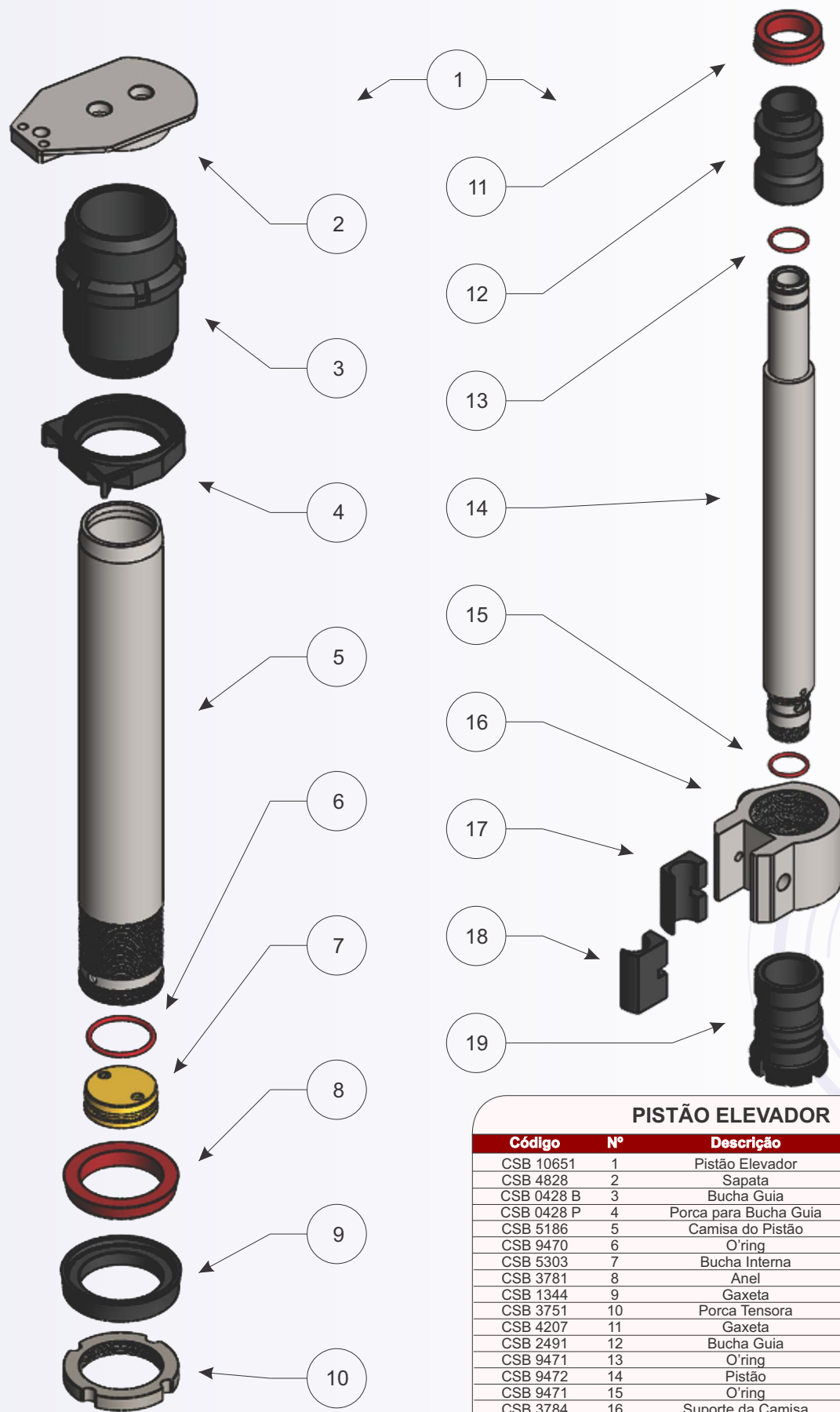

PISTÃO ELEVADOR

| Código | Nº | Descrição | Material |
|------------|----|-----------------------|---------------|
| CSB 10651 | 1 | Pistão Elevador | Bronze |
| CSB 4828 | 2 | Sapata | Aço Inóx |
| CSB 0428 B | 3 | Bucha Guia | Poliacetel |
| CSB 0428 P | 4 | Porca para Bucha Guia | Poliacetel |
| CSB 5186 | 5 | Camisa do Pistão | Bronze e Inóx |
| CSB 9470 | 6 | O'ring | Nitrílica |
| CSB 5303 | 7 | Bucha Interna | Bronze |
| CSB 3781 | 8 | Anel | Nitrílica |
| CSB 1344 | 9 | Gaxeta | Nitrílica |
| CSB 3751 | 10 | Porca Tensora | Bronze e Inóx |
| CSB 4207 | 11 | Gaxeta | Nitrílica |
| CSB 2491 | 12 | Bucha Guia | Poliacetel |
| CSB 9471 | 13 | O'ring | Nitrílica |
| CSB 9472 | 14 | Pistão | Aço Inóx |
| CSB 9471 | 15 | O'ring | Nitrílica |
| CSB 3784 | 16 | Suporte da Camisa | Aço Inóx |
| CSB 5121 | 17 | Guia da Castanha | Poliacetel |
| CSB 5121 | 18 | Guia da Castanha | Poliacetel |
| CSB 1359 | 19 | Bucha Guia Interna | Poliacetel |

CASTROSUL INDÚSTRIA E COMÉRCIO DE PLÁSTICOS LTDA.

☎ (0XX) 41 3382-5016 ☎ (0XX) 41 3382-2643

🌐 WWW.CASTROSUL.COM.BR ✉ CASTROSUL@CASTROSUL.COM.BR

RUA D. PEDRO II, 506 • AFONSO PENA • VILA CENTENÁRIO DO SUL

CEP 83 050-250 • SÃO JOSÉ DOS PINHAIS • PARANÁ • BRASIL

ENCHEDORA

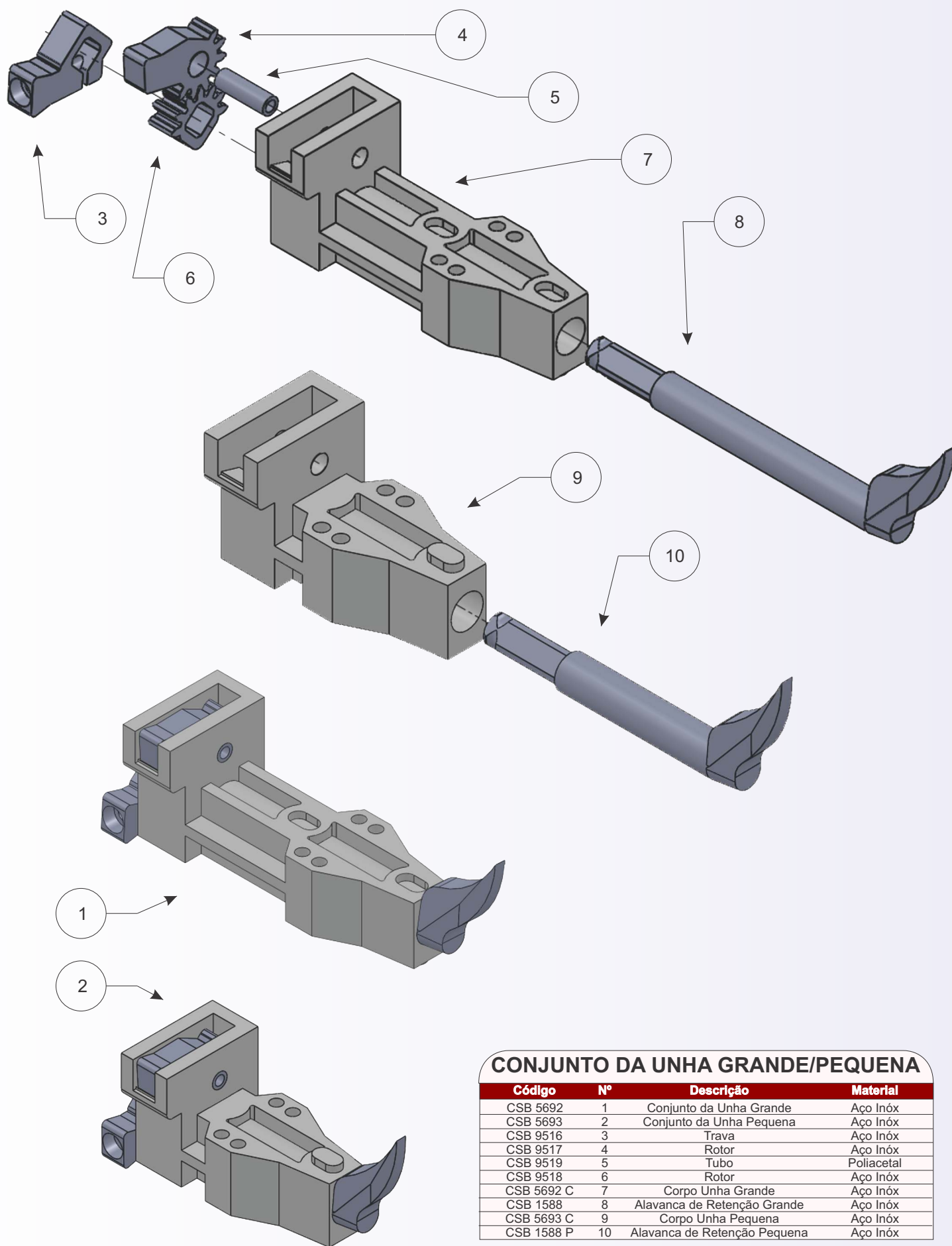

CONJUNTO DA UNHA GRANDE/PEQUENA

| Código | Nº | Descrição | Material |
|------------|----|------------------------------|------------|
| CSB 5692 | 1 | Conjunto da Unha Grande | Aço Inóx |
| CSB 5693 | 2 | Conjunto da Unha Pequena | Aço Inóx |
| CSB 9516 | 3 | Trava | Aço Inóx |
| CSB 9517 | 4 | Rotor | Aço Inóx |
| CSB 9519 | 5 | Tubo | Poliacetal |
| CSB 9518 | 6 | Rotor | Aço Inóx |
| CSB 5692 C | 7 | Corpo Unha Grande | Aço Inóx |
| CSB 1588 | 8 | Alavanca de Retenção Grande | Aço Inóx |
| CSB 5693 C | 9 | Corpo Unha Pequena | Aço Inóx |
| CSB 1588 P | 10 | Alavanca de Retenção Pequena | Aço Inóx |

ENCHEDORA

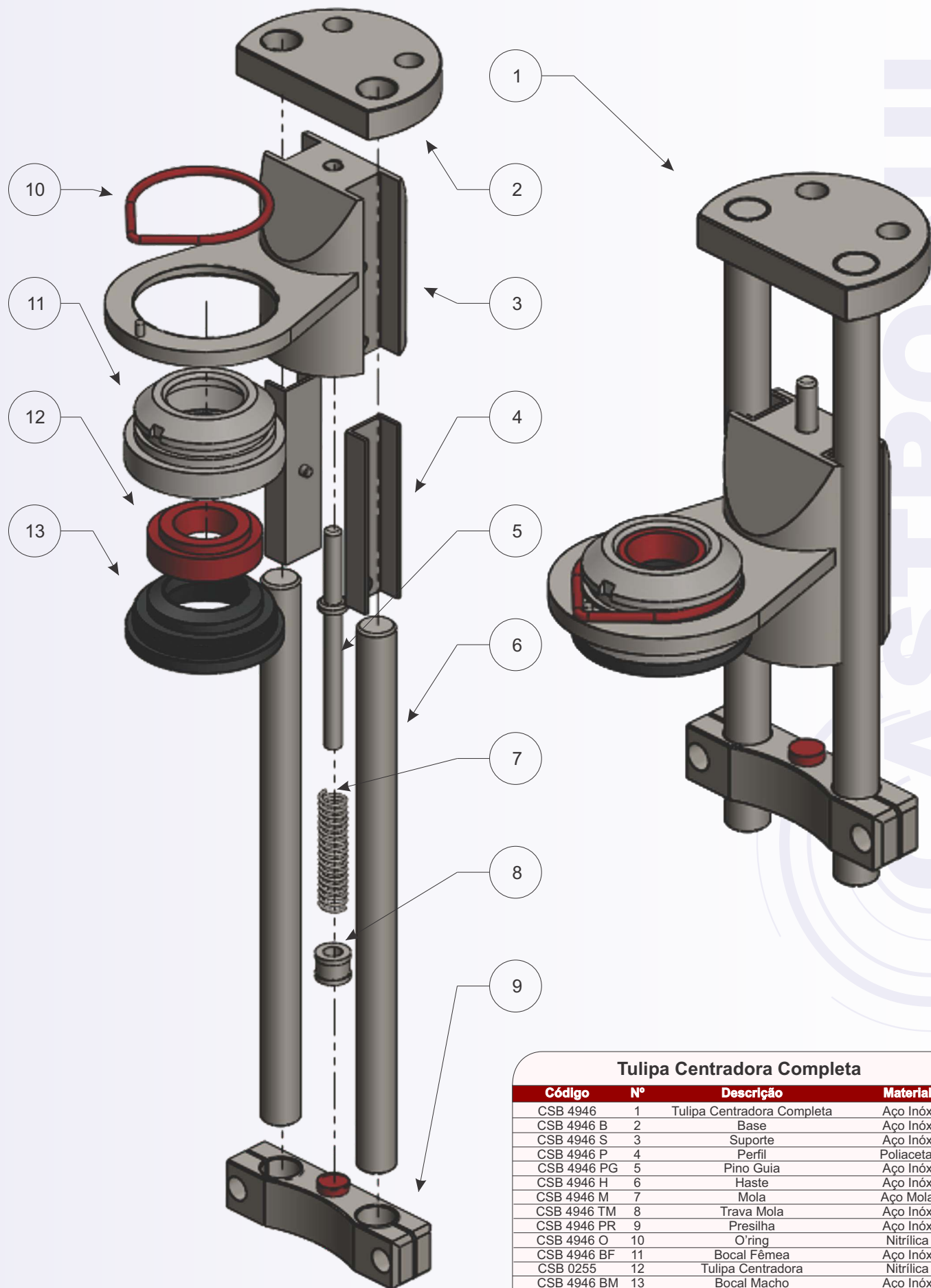

Tulipa Centradora Completa

| Código | Nº | Descrição | Material |
|-------------|----|----------------------------|------------|
| CSB 4946 | 1 | Tulipa Centradora Completa | Aço Inóx |
| CSB 4946 B | 2 | Base | Aço Inóx |
| CSB 4946 S | 3 | Suporte | Aço Inóx |
| CSB 4946 P | 4 | Perfil | Poliacetel |
| CSB 4946 PG | 5 | Pino Guia | Aço Inóx |
| CSB 4946 H | 6 | Haste | Aço Inóx |
| CSB 4946 M | 7 | Mola | Aço Mola |
| CSB 4946 TM | 8 | Trava Mola | Aço Inóx |
| CSB 4946 PR | 9 | Presilha | Aço Inóx |
| CSB 4946 O | 10 | O'ring | Nitrílica |
| CSB 4946 BF | 11 | Bocal Fêmea | Aço Inóx |
| CSB 0255 | 12 | Tulipa Centradora | Nitrílica |
| CSB 4946 BM | 13 | Bocal Macho | Aço Inóx |

CASTROSUL INDÚSTRIA E COMÉRCIO DE PLÁSTICOS LTDA.

☎ (0XX) 41 3382-5016 ☎ (0XX) 41 3382-2643

🌐 WWW.CASTROSUL.COM.BR ✉ CASTROSUL@CASTROSUL.COM.BR

RUA D. PEDRO II, 506 • AFONSO PENA • VILA CENTENÁRIO DO SUL

CEP 83 050-250 • SÃO JOSÉ DOS PINHAIS • PARANÁ • BRASIL

ENCHEDORA

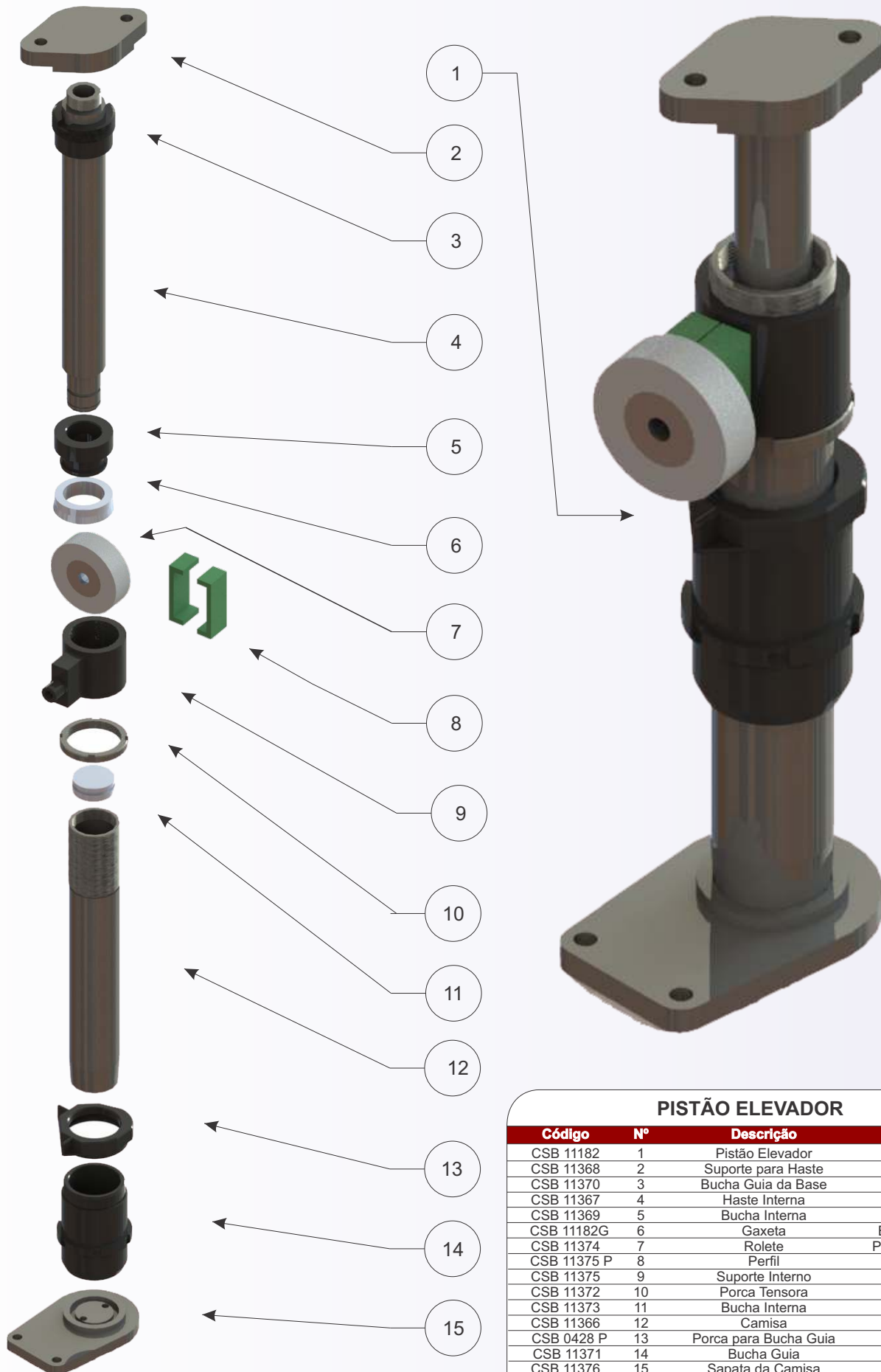

| PISTÃO ELEVADOR | | | |
|-----------------|----|-----------------------|---------------------|
| Código | Nº | Descrição | Material |
| CSB 11182 | 1 | Pistão Elevador | Aço Cromo |
| CSB 11368 | 2 | Suporte para Haste | Aço Inóx |
| CSB 11370 | 3 | Bucha Guia da Base | Poliacetal |
| CSB 11367 | 4 | Haste Interna | Bronze e Cromo |
| CSB 11369 | 5 | Bucha Interna | Poliacetal |
| CSB 11182G | 6 | Gaxeta | Borracha Nitrílica |
| CSB 11374 | 7 | Rolete | Poliacetal/Aço Inóx |
| CSB 11375 P | 8 | Perfil | Poliacetal |
| CSB 11375 | 9 | Suporte Interno | Aço Inóx |
| CSB 11372 | 10 | Porca Tensora | Bronze |
| CSB 11373 | 11 | Bucha Interna | Bronze |
| CSB 11366 | 12 | Camisa | Bronze e Cromo |
| CSB 0428 P | 13 | Porca para Bucha Guia | Poliacetal |
| CSB 11371 | 14 | Bucha Guia | Poliacetal |
| CSB 11376 | 15 | Sapata da Camisa | Aço Inóx |

ENCHEDORA

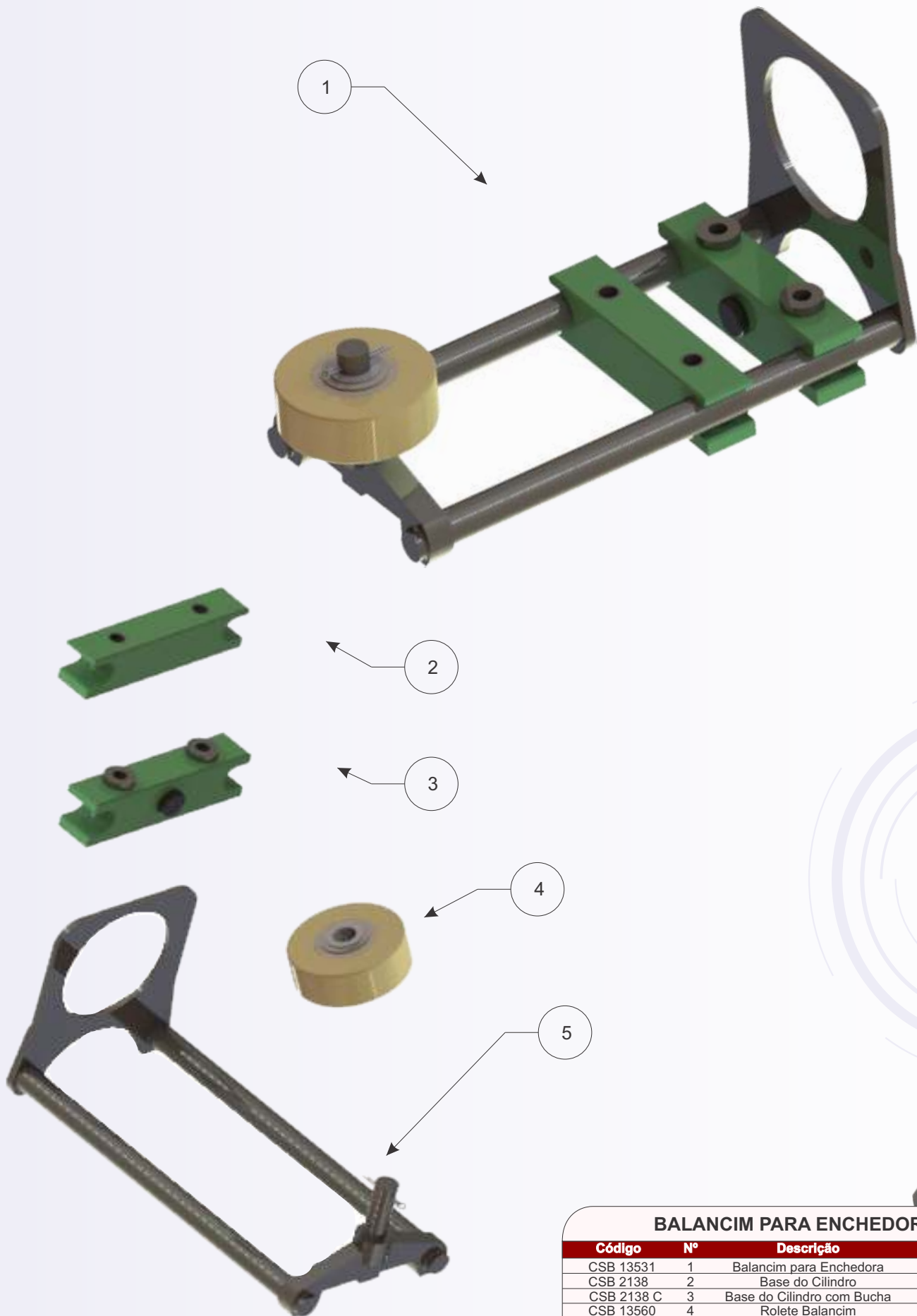

CASTROSUL

BALANCIM PARA ENCHEDORA

| Código | Nº | Descrição | Material |
|-------------|----|----------------------------|-------------|
| CSB 13531 | 1 | Balancim para Enchedora | Aço Inóx |
| CSB 2138 | 2 | Base do Cilindro | UHMW |
| CSB 2138 C | 3 | Base do Cilindro com Bucha | UHMW |
| CSB 13560 | 4 | Rolete Balancim | Poliuretano |
| CSB 13531 I | 5 | Balancim | Aço Inóx |

CASTROSUL INDÚSTRIA E COMÉRCIO DE PLÁSTICOS LTDA.

☎ (0XX) 41 3382-5016 📠 (0XX) 41 3382-2643

🌐 WWW.CASTROSUL.COM.BR ✉ CASTROSUL@CASTROSUL.COM.BR

RUA D. PEDRO II, 506 • AFONSO PENA • VILA CENTENÁRIO DO SUL

CEP 83 050-250 • SÃO JOSÉ DOS PINHAIS • PARANÁ • BRASIL

ENCHEDORA

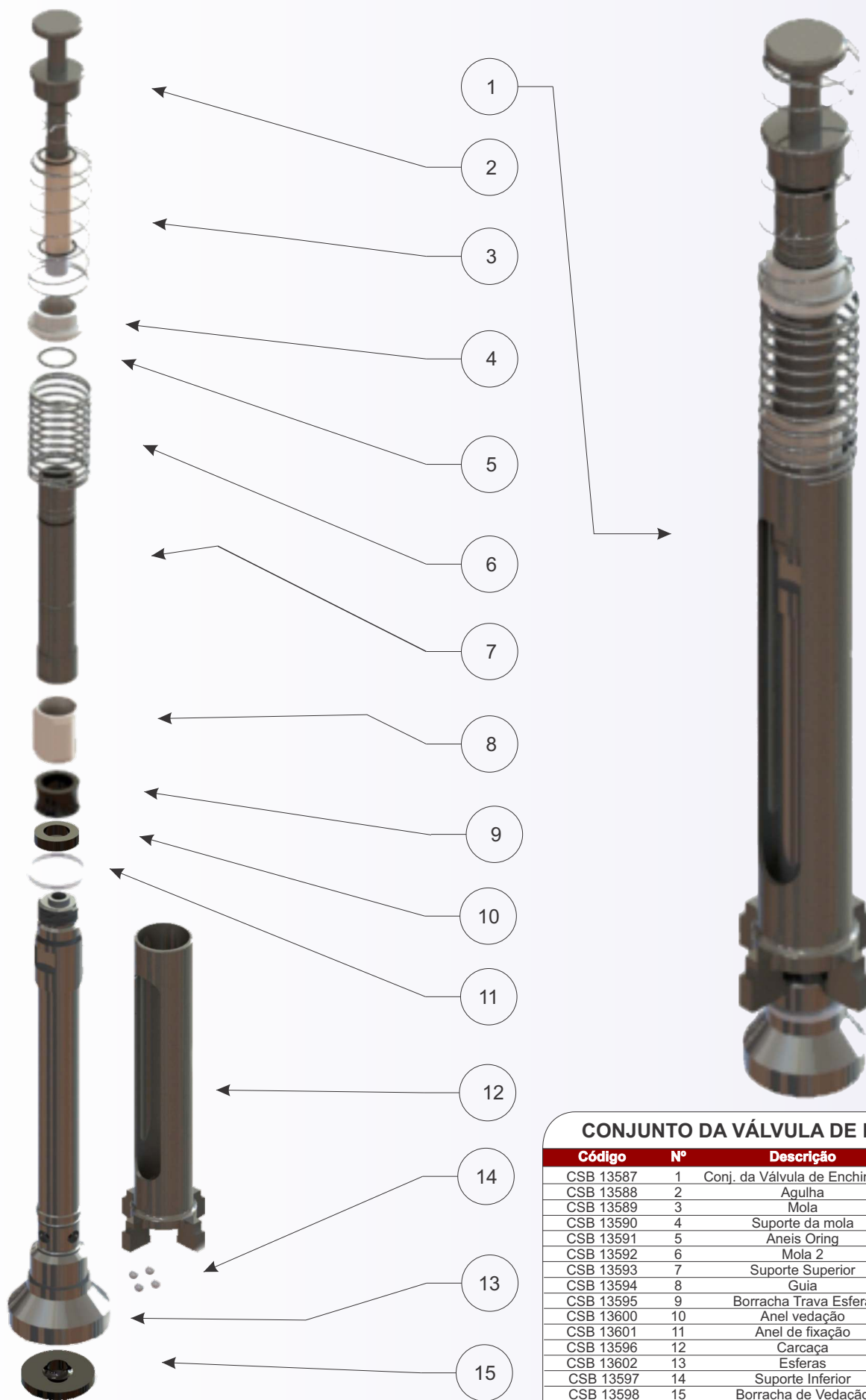

CONJUNTO DA VÁLVULA DE ENCHIMENTO

| Código | Nº | Descrição | Material |
|-----------|----|--------------------------------|---------------|
| CSB 13587 | 1 | Conj. da Válvula de Enchimento | Aço Inóx |
| CSB 13588 | 2 | Agulha | Aço Inóx |
| CSB 13589 | 3 | Mola | Aço Inóx |
| CSB 13590 | 4 | Suporte da mola | Poliacetel |
| CSB 13591 | 5 | Aneis Oring | Borracha EPDM |
| CSB 13592 | 6 | Mola 2 | Aço Inóx |
| CSB 13593 | 7 | Suporte Superior | Aço Inóx |
| CSB 13594 | 8 | Guia | Poliacetel |
| CSB 13595 | 9 | Borracha Trava Esfera | Aço Inóx |
| CSB 13600 | 10 | Anel vedação | Borracha EPDM |
| CSB 13601 | 11 | Anel de fixação | Aço Inóx |
| CSB 13596 | 12 | Carcaça | Aço Inóx |
| CSB 13602 | 13 | Esferas | Aço Inóx |
| CSB 13597 | 14 | Suporte Inferior | Aço Inóx |
| CSB 13598 | 15 | Borracha de Vedação | Borracha EPDM |

ENCHEDORA

TUBO DE AR PARA ENCHEDORA

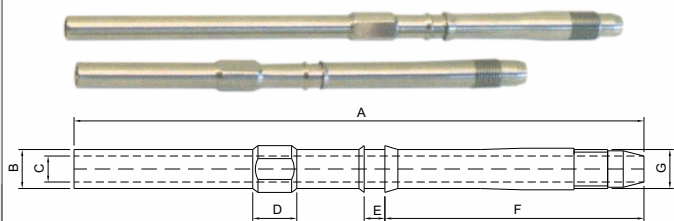

| Código | A | B (ØE) | C (ØI) | D | E | F | G (Rosca) | Material |
|-------------|-------|--------|--------|------|-----|------|------------|----------------------------------|
| CSB 1302-TB | 150 | 6,5 | 5 | 13 | 4 | 49,5 | M8x0,75 | Aço Inox Alimentício sem Costura |
| CSB 1304-TB | 130 | 8 | 4 | 9 | 4 | 59 | M8x0,75 | |
| CSB 1305-TB | 120 | 6,5 | 4 | 12 | 4 | 40 | M8x0,75 | |
| CSB 1306-TB | 117 | 7 | 5 | 12 | 4 | 54 | M8x0,75 | |
| CSB 1307-TB | 117 | 6,5 | 5 | 12 | 4 | 60 | M8x0,75 | |
| CSB 1308-TB | 116 | 6,5 | 4 | 12 | 4 | 58 | M8x0,75 | |
| CSB 1309-TB | 115 | 8 | 6 | 13 | 4 | 40 | M8x0,75 | |
| CSB 1310-TB | 114 | 7,5 | 5 | 9,5 | 4 | 41 | M8x0,75 | |
| CSB 1311-TB | 113 | 7 | 5 | 9 | 4 | 62 | M8x0,75 | |
| CSB 1312-TB | 110 | 7,5 | 5 | 9 | 4 | 50 | M8x0,75 | |
| CSB 1313-TB | 108 | 6,5 | 4 | 12 | 4 | 44 | M8x0,75 | |
| CSB 1314-TB | 95 | 8 | 6 | 12 | 4 | 41 | M8x0,75 | |
| CSB 1315-TB | 90 | 6,5 | 5 | 12 | 4 | 38 | M8x0,75 | |
| CSB 2842-TB | 53 | 8 | 5 | 9 | 4 | 37 | M8x0,75 | |
| CSB 2843-TB | 96 | 6,4 | 4 | 12 | 4 | 47 | M8x0,75 | |
| CSB 2844-TB | 100 | 8 | 5 | 9 | 4 | 30 | M8x0,75 | |
| CSB 2845-TB | 100 | 6,8 | 5 | 13 | 4 | 49,5 | M8x0,75 | |
| CSB 2846-TB | 103 | 7,4 | 5 | 11 | 4 | 55 | M8x0,75 | |
| CSB 2847-TB | 105 | 6,9 | 5 | 12 | 4 | 38,8 | M8x0,75 | |
| CSB 2850-TB | 105 | 6,8 | 5 | 9 | 4 | 45,2 | M8x0,75 | |
| CSB 2852-TB | 107 | 5,5/6 | 6 | 9 | 4 | 56 | M8x0,75 | |
| CSB 2853-TB | 132 | 7 | 4 | 12 | 55 | 53 | M8x0,75 | |
| CSB 2865-TB | 110 | 7,5 | 6 | 12 | 30 | 60 | M8x0,75 | |
| CSB 2854-TB | 110 | 6,8 | 5 | 11 | 4 | 56 | M8x0,75 | |
| CSB 2855-TB | 115 | 6,8 | 4 | 12 | 4 | 53 | M8x0,75 | |
| CSB 2856-TB | 120 | 6,8 | 4 | 11 | 4 | 53,5 | M8x0,75 | |
| CSB 2857-TB | 122 | 6,8 | 5 | 9 | 4 | 49,6 | M8x0,75 | |
| CSB 2858-TB | 128 | 6,8 | 5 | 9 | 4 | 50 | M8x0,75 | |
| CSB 2855-TB | 128 | 6,7 | 4,5 | 21 | 4 | 50 | M8x0,75 | |
| CSB 2860-TB | 134 | 8 | 6 | 10 | 4 | 56 | M8x0,75 | |
| CSB 2861-TB | 150 | 9 | 6 | 9 | 4 | 60 | M8x0,75 | |
| CSB 2862-TB | 150 | 5 | 5 | 9 | 4 | 50 | M8x0,75 | |
| CSB 2899-TB | 113 | 6,8 | 85 | 9 | 4 | 58 | M8x0,75 | |
| CSB 2900-TB | 100 | 6,8 | 4,7 | 11 | 4 | 51 | 5/16"x0,75 | |
| CSB 1892-TB | 131,9 | 7,5 | 4,9 | 9 | 3,8 | 38,5 | M8x0,75 | |
| CSB 2978-TB | 127 | 6,5 | 4 | 9 | 4 | | | |
| CSB 3109-TB | 121 | 7,5 | 5,2 | 11,5 | 4 | 39,5 | M8x0,75 | |
| CSB 3106-TB | 80 | 7 | 4 | 10 | 4 | 40 | M8x0,75 | |
| CSB 3088-TB | 132 | 6,8 | 4 | 12 | 4 | 44 | M8x0,75 | |
| CSB 3081-TB | 132 | 7,5 | 5 | 9 | 4 | 41 | M8x0,75 | |
| CSB 3080-TB | 90 | 6,8 | 5 | 9 | 3,5 | 50,5 | M8x0,75 | |
| CSB 3057-TB | 105 | 8 | 6 | 7 | 4 | 38 | | |
| CSB 3054-TB | 108 | 7,5 | 5 | 12 | 4 | 52 | | |
| CSB 3053-TB | 110 | 6,6 | 5 | 9 | 4 | 40 | M8x0,75 | |
| CSB 3049-TB | 100 | 6,5 | 4 | 10 | 4 | 34 | M8x0,75 | |
| CSB 3009-TB | 120 | 7 | 5 | 12 | 4 | 41 | M8x0,75 | |
| CSB 3027-TB | 110 | 6,3 | 3,7 | 12 | 4 | 49,5 | M8x0,75 | |
| CSB 3028-TB | 93 | 6,3 | 3,6 | 12 | 4 | 43,6 | M8x0,75 | |
| CSB 3029-TB | 106 | 7,2 | 4 | 9 | 4 | 39 | M8x0,75 | |
| CSB 3072-TB | 130 | 7 | 5 | 12 | 4 | 58 | M8x0,8 | |
| CSB 3073-TB | 130 | 7 | 4 | 12 | 4 | 43,5 | M8x0,8 | |
| CSB 3074-TB | 130 | 6,8 | 4 | 12 | 4 | 49,5 | M8x0,75 | |
| CSB 3075-TB | 130 | 7 | 4 | 12 | 4 | 43,5 | M8x1,25 | |
| CSB 3076-TB | 130 | 7 | 5 | 12 | 4 | 56 | M8x1,25 | |
| CSB 3235-TB | 111 | 6,8 | 5 | 9 | 4 | 55 | M8x0,75 | |
| CSB 3239-TB | 120 | 6,5 | 4 | 12 | 4 | 50 | M8x0,75 | |
| CSB 3332-TB | 111 | 6,8 | 5 | 9 | 4 | 58 | M8x0,75 | |
| CSB 3333-TB | 115 | 6,8 | 4 | 9 | 4 | 53 | M8x0,75 | |
| CSB 3327-TB | 132 | 6,8 | 4 | 9 | 4 | 49,5 | M8x0,75 | |
| CSB 3328-TB | 132 | 6,8 | 5 | 9 | 4 | 56 | M8x0,75 | |
| CSB 3321-TB | 120 | 6,8 | 4 | 11 | 4 | 46 | M8x0,75 | |
| CSB 3313-TB | 106 | 7,7 | 6 | 11 | 4 | 56 | M8x0,75 | |
| CSB 3275-TB | 132 | 6,8 | 5 | 12 | 4 | 48 | M8x0,75 | |
| CSB 3308-TB | 130 | 7,5 | 6 | 12 | 4 | 60 | M8x0,75 | |
| CSB 3277-TB | 130 | 6,8 | 5 | 10 | 4 | 50 | M8x0,75 | |
| CSB 3333-TB | 120 | 6,8 | 4 | 9 | 4 | 53 | M8x0,75 | |
| CSB 3386-TB | 134,5 | 7 | 4 | 11 | 4 | 63 | M8x0,75 | |
| CSB 3394-TB | 115 | 6,8 | 4,5 | 11 | 4 | 58 | M8x0,75 | |
| CSB 3446-TB | 115 | 6,8 | 5 | 11 | 4 | 40 | M8x0,75 | |
| CSB 3434-TB | 78 | 6,8 | 4 | 11 | 4 | 49,5 | M8x0,75 | |
| CSB 3470-TB | 100 | 6,8 | 4,6 | 12 | 4 | 41 | M8x0,75 | |
| CSB 3471-TB | 111,5 | 6,8 | 5 | 11 | 4 | 40 | M8x0,75 | |
| CSB 3472-TB | 125 | 6,8 | 4 | 12 | 4 | 49,5 | M8x0,75 | |
| CSB 3476-TB | 130 | 6,8 | 4 | 9 | 4 | 50 | M8x0,75 | |

TUBO DE AR PARA ENCHEDORA

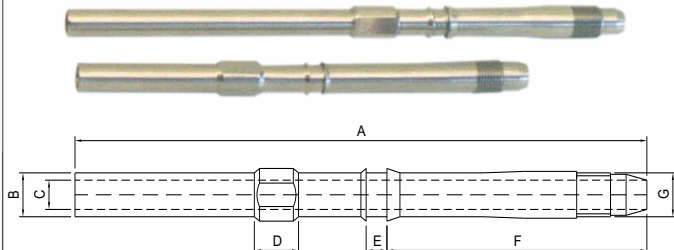

| Código | A | B (ØE) | C (ØI) | D | E | F | G (Rosca) | Material |
|-------------|-------|--------|--------|------|-----|------|-----------|----------------------------------|
| CSB 3502-TB | 110 | 6,5 | 4 | 12 | 3,8 | 44,3 | M8x0,75 | Aço Inox Alimentício sem Costura |
| CSB 3503-TB | 110 | 6,8 | 5 | 12 | 3,8 | 59 | M8x0,75 | |
| CSB 3578-TB | 98 | 7 | 5 | 13 | 4 | 43 | M8x0,75 | |
| CSB 3595-TB | 113 | 7,7 | 3,8 | 11 | 4 | 50 | M8x0,75 | |
| CSB 3654-TB | 132 | 6,4 | 4 | 12 | 4 | 50 | M8x0,75 | |
| CSB 3665-TB | 95 | 7 | 4 | 10 | 4 | 50 | M8x0,75 | |
| CSB 3723-TB | 125 | 8 | 5 | 8,5 | 3,5 | 56 | M8x0,75 | |
| CSB 3724-TB | 125 | 8 | 4 | 8,5 | 3,5 | 56 | M8x0,75 | |
| CSB 3718-TB | 125 | 6,5 | 4 | 11 | 4 | 41 | M8x0,75 | |
| CSB 3803-TB | 110 | 7,5 | 6 | 9 | 4 | 40 | M8x0,75 | |
| CSB 3838-TB | 85 | 7 | 5 | 11 | 5 | 51 | M8x0,75 | |
| CSB 3839-TB | 132 | 8 | 6 | 12 | 4 | 56 | M8x0,75 | |
| CSB 3859-TB | 120 | 7,5 | 5 | 12 | 4 | 53,5 | M8x0,75 | |
| CSB 3860 | 111 | 7 | 5 | 9 | 4 | 42,2 | M8x0,75 | |
| CSB 3892 | 100 | 6,5 | 5 | 12 | 4 | 49 | M8x0,75 | |
| CSB 3900 | 112 | 6,7 | 4 | 12 | 4 | 56 | M8x0,75 | |
| CSB 3901 | 112 | 6,7 | 5 | 12 | 4 | 57 | M8x0,75 | |
| CSB 3906 | 111 | 6,7 | 5 | 11 | 4 | 44,5 | M8x0,75 | |
| CSB 3907 | 110 | 6,7 | 4 | 12 | 4 | 56 | M8x0,75 | |
| CSB 3908 | 130 | 6,7 | 4 | 12 | 4 | 53,5 | M8x0,75 | |
| CSB 3919 | 125 | 6,4 | 4/2,5 | 12 | 4 | 49,5 | M8x0,75 | |
| CSB 3920 | 130 | 6,7 | 4/2,5 | 12 | 4 | 49,5 | M8x0,75 | |
| CSB 3940 | 90 | 6,5 | 4 | 12 | 4 | 38 | M8x0,75 | |
| CSB 3963 | 120 | 6,8 | 4 | 7 | 4 | 50 | M8x0,75 | |
| CSB 4009 | 130 | 6,8 | 4 | 11 | 4 | 58 | M8x0,75 | |
| CSB 4010 | 130 | 6,8 | 4 | 11 | 4 | 50 | M8x0,75 | |
| CSB 4066 | 110 | 7,5 | 5 | 10 | 3,5 | 52 | M8x0,75 | |
| CSB 3860 | 111 | 7 | 5 | 9 | 4 | 42,2 | M8x0,75 | |
| CSB 4134 | 117 | 7 | 4 | 12 | 4 | 54 | M8x0,75 | |
| CSB 4161 | 100 | 7 | 3 | 10 | 4 | 40 | M8x0,75 | |
| CSB 2439 | 113 | 7 | 5 | 11 | 4 | 50 | M8x0,75 | |
| CSB 2401 | 96 | 6,8 | 5 | 12,5 | 4 | 42,2 | M8x0,75 | |
| CSB 4183 | 115 | 7,5 | 5 | 9 | 4 | 50 | M8x0,75 | |
| CSB 4188 | 92 | 6,8 | 4 | 10 | 4 | 42 | M8x0,75 | |
| CSB 4191 | 100 | 7 | 4 | 11 | 4 | 30 | M8x0,75 | |
| CSB 4212 | 92 | 6,7 | 4 | 11 | 4 | 50 | M8x0,75 | |
| CSB 4213 | 130 | 6,8 | 4 | 12 | 4 | 60 | M8 | |
| CSB 4216 | 84,5 | 7 | 5 | 9 | 4 | 44,5 | M8x0,75 | |
| CSB 4250 | 113 | 7,5 | 5 | 9,5 | 4 | 54 | M8x0,75 | |
| CSB 3564 | 121 | 6,5 | 4 | 12 | 4 | 53 | M8x0,75 | |
| CSB 4264 | 120 | 6,8 | 4 | 10 | 4 | 54 | M8x0,75 | |
| CSB 4265 | 107 | 6,8 | 4 | 11 | 4 | 49,5 | M8x0,75 | |
| CSB 4274 | 103,5 | 6,7 | 4 | 11 | 4 | 50 | M8x0,75 | |
| CSB 4359 | 90 | 6,8 | 5 | 7 | 4 | 30 | M8x0,75 | |
| CSB 4413 | 115 | 6,5 | 4 | 11 | 4 | 58,3 | M8x1,25 | |
| CSB 4447 | 96 | 8 | 6 | 9 | 4 | 40 | M8x0,75 | |
| CSB 4505 | 114 | 6,8 | 4 | 11 | 4 | 49 | M8x0,75 | |
| CSB 4511 | 90 | 6,5 | 5 | 8 | 6,5 | 45 | M8x0,75 | |
| CSB 4525 | 130 | 6,8 | 5 | 10 | 4 | 50 | M8x0,75 | |
| CSB 4535 | 120 | 6,7 | 5 | 12 | 4 | 57 | M8x0,75 | |
| CSB 4558 | 100 | 6,8 | 3,5 | 11 | 4 | 50 | M8x0,75 | |

CHAVE PARA TUBO DE AR

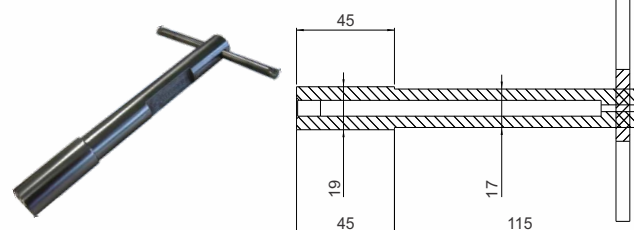

| Código | Material |
|----------|-----------------|
| CSB 3266 | Aço Inox Polido |

CASTROSUL INDÚSTRIA E COMÉRCIO DE PLÁSTICOS LTDA.

☎ (0XX) 41 3382-5016 ☎ (0XX) 41 3382-2643

🌐 WWW.CASTROSUL.COM.BR ✉ CASTROSUL@CASTROSUL.COM.BR

📍 RUA D. PEDRO II, 506 • AFONSO PENA • VILA CENTENÁRIO DO SUL

📍 CEP 83 050-250 • SÃO JOSÉ DOS PINHAIS • PARANÁ • BRASIL

ENCHEDORA

TUBO DE AR PARA ENCHEDORA

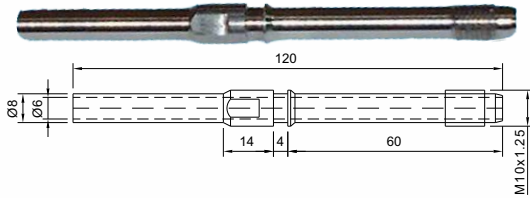

| Código | Material |
|----------|----------------------------------|
| CSB 3921 | Aço Inox Alimentício sem Costura |

TUBO DE AR PARA ENCHEDORA

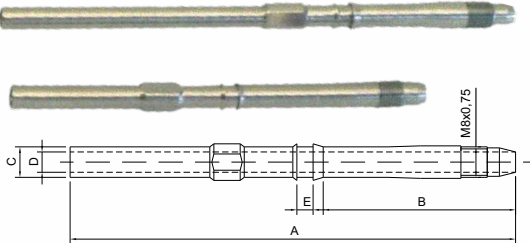

| Código | A | B | C | D | E (Aba) | Litros | Material |
|----------|------|----|-----|---|---------|------------------|----------------------------------|
| CSB 4116 | 96,5 | 49 | 7 | 4 | 12 | 600ml | Aço Inox Alimentício sem Costura |
| CSB 4118 | 82 | 41 | 7 | 4 | 12 | 500/600ml | |
| CSB 4109 | 119 | 60 | 7,5 | 5 | 16,5 | 2000ml | |
| CSB 4110 | 114 | 60 | 7,5 | 5 | 16,5 | | |
| CSB 4114 | 91 | 60 | 7 | 5 | 16,5 | | |
| CSB 4115 | 91 | 60 | 7 | 6 | 16,5 | | |
| CSB 4117 | 120 | 60 | 7,5 | 5 | 16,5 | | |
| CSB 4119 | 102 | 42 | 7 | 5 | 12 | 1000/1500ml | |
| CSB 4120 | 102 | 44 | 7 | 5 | 12 | | |
| CSB 4121 | 94 | 54 | 7 | 5 | 12 | 1000/1500/2000ml | |
| CSB 4122 | 98 | 60 | 7 | 5 | 16,5 | 1000ml | |
| CSB 4123 | 98 | 60 | 7 | 6 | 16,5 | | |
| CSB 4113 | 112 | 60 | 7,5 | 5 | 16,5 | 1500/2000/2250ml | |

TUBO DE AR PARA ENCHEDORA

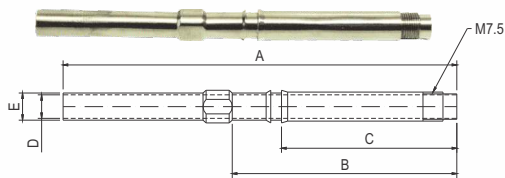

| Código | A | B | C | D | E | F | G | Material |
|----------|-------|-----|----|-----|-----|-----------|-----------|----------------------------------|
| CSB 2841 | 95 | 64 | 38 | 5 | 8 | 9 | 5/16"x0,8 | Aço Inox Alimentício sem Costura |
| CSB 3233 | 120 | 9,5 | 4 | 4 | 34 | 3/8"x24FI | | |
| CSB 3473 | 105 | 76 | 60 | 6 | 7,8 | 4 | M8x0,75 | |
| CSB 3474 | 110 | 53 | 36 | 5,6 | 7,5 | 4 | M8x0,75 | |
| CSB 3475 | 126,5 | 71 | 52 | 6 | 7,8 | 4 | M8x0,75 | |

TUBO DE AR PARA ENCHEDORA

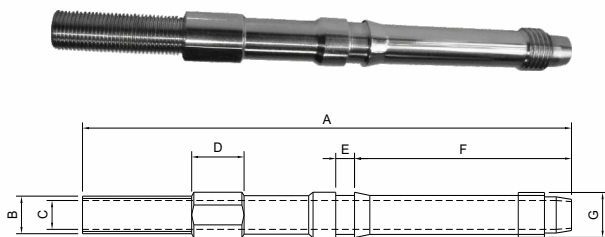

| Código | A | B | C | D | E | F | G | Material |
|----------|-----|---------|-----|----|-----|------|----------|----------------------------------|
| CSB 2396 | 112 | M8x0,75 | 6,3 | 12 | 4,3 | 49,7 | M10x1,25 | Aço Inox Alimentício sem Costura |
| CSB 3032 | 100 | M8x0,75 | 6,3 | 12 | 4,3 | 49,7 | M10x1,25 | |

TUBO DE AR PARA ENCHIMENTO

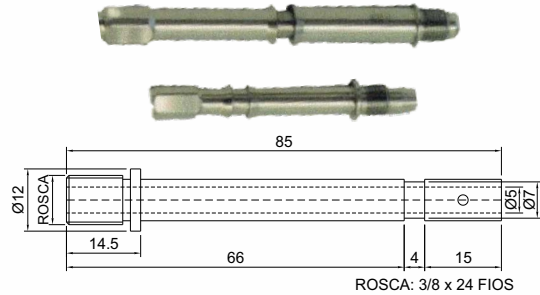

| Código | Material |
|----------|----------------------------------|
| CSB 4064 | Aço Inox Alimentício sem Costura |

TUBO DE AR PARA ENCHEDORA LATAS

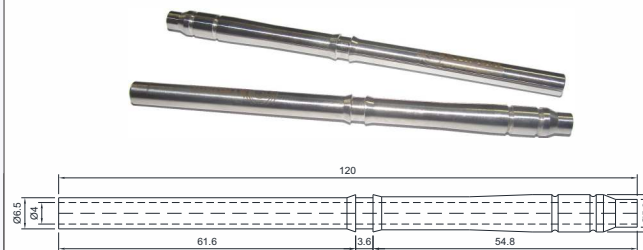

| Código | Material |
|----------|----------------------------------|
| CSB 7751 | Aço Inox Alimentício sem Costura |

TUBO DE AR PARA ENCHEDORA

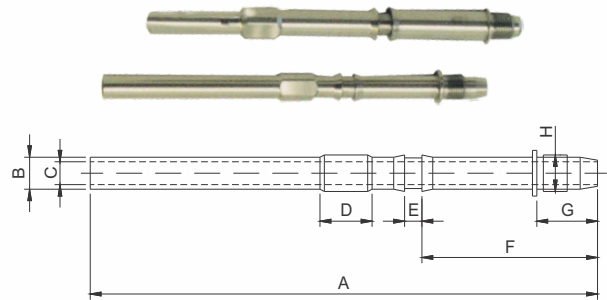

| Código | A | B (Ø) | C (Ø) | D | E | F | G | H (Rosca) | Material |
|----------|-----|-------|-------|----|---|------|----|-----------|----------------------------------|
| CSB 1319 | 117 | 7 | 5 | 12 | 4 | 41 | 14 | M8x0,75 | Aço Inox Alimentício sem Costura |
| CSB 1320 | 110 | 7,5 | 5,5 | 12 | 4 | 39,6 | 10 | M8x0,75 | |
| CSB 4056 | 112 | 7,5 | 5 | 0 | 4 | 41 | 11 | | |

TUBO DE AR PARA ENCHEDORA KRONES

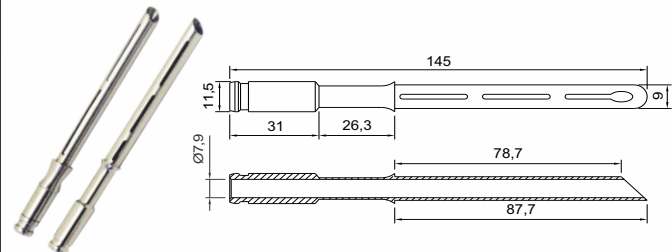

| Código | Material |
|------------|----------------------------------|
| CSB 0250 S | Aço Inox Alimentício sem Costura |

ENCHEDORA

TUBO DE AR PARA ENCHEDORA KRONES

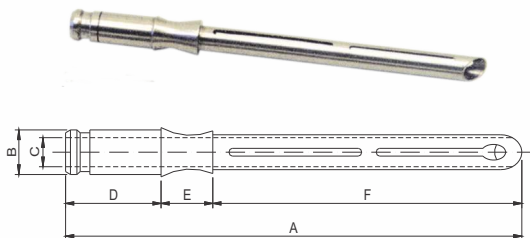

| Código | A | B (∅) | C (∅) | D | E | F | Material |
|----------|-----|-------|-------|----|----|----|----------------------------------|
| CSB 0250 | 146 | 7,4 | 11,6 | 30 | 27 | 89 | Aço Inox Alimentício sem Costura |
| CSB 1321 | 144 | 11,4 | 7,4 | 30 | 16 | 98 | |
| CSB 1322 | 140 | 11,4 | 7 | 30 | 16 | 94 | |

SONDA BICA KRONES

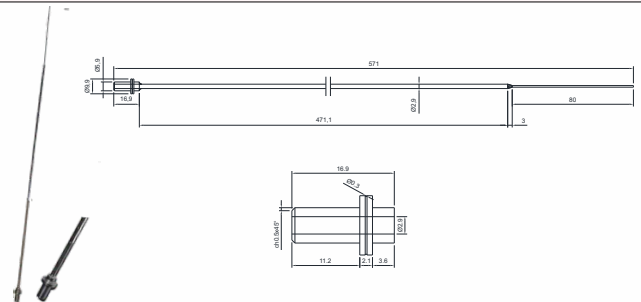

| Código | Material |
|-----------|----------|
| CSB 12423 | Aço Inóx |

SONDA PARA ENCHIMENTO

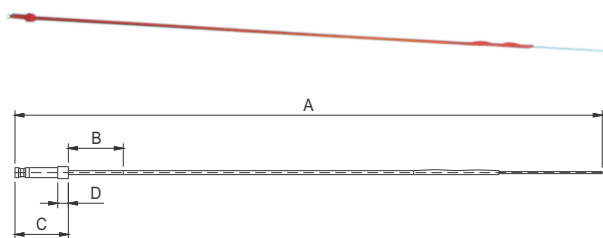

| Código | A | B | C | D | Material |
|----------|-----|----|------|-----|-------------------|
| CSB 0811 | 633 | 51 | 33,5 | 8,2 | Aço Inox/Silicone |
| CSB 1288 | 637 | 41 | 44 | 9 | |

TUBO DE AR PARA ENCHEDORA KRONES

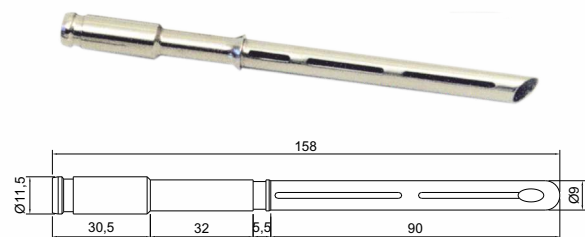

| Código | Material |
|----------|----------------------------------|
| CSB 2288 | Aço Inox Alimentício sem Costura |

PROTEÇÃO PARA SONDA DE ENCHIMENTO

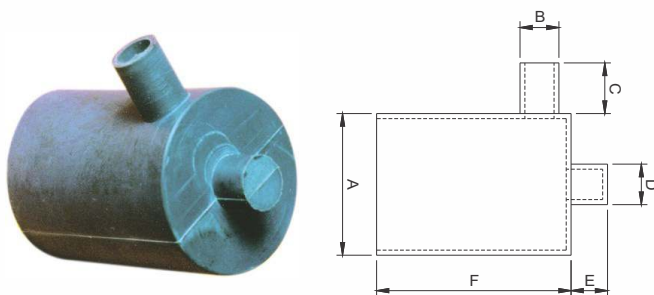

| Código | A (∅) | B (∅) | C | D (∅) | E | F | Material |
|----------|-------|-------|------|-------|------|----|-----------|
| CSB 0479 | 56 | 16 | 20 | 16 | 15 | 80 | Nitrílica |
| CSB 1445 | 62 | 21 | 23,5 | 21 | 31,5 | 82 | |

TUBO DE AR PARA ENCHEDORA KRONES

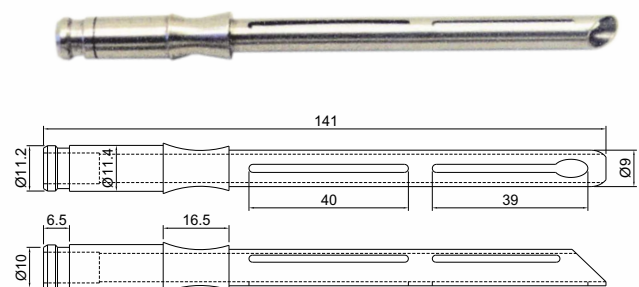

| Código | Material |
|----------|----------------------------------|
| CSB 4584 | Aço Inox Alimentício sem Costura |

PROTEÇÃO PARA SONDA DE ENCHIMENTO

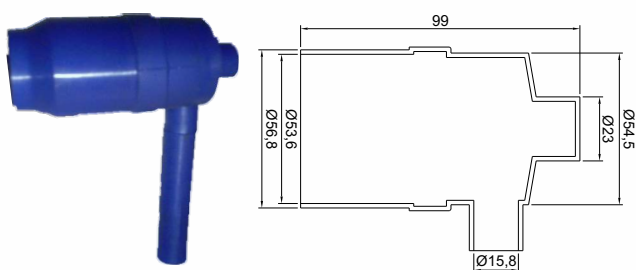

| Código | Material |
|----------|-----------|
| CSB 2064 | Nitrílica |

TUBO DE AR PARA ENCHEDORA KRONES

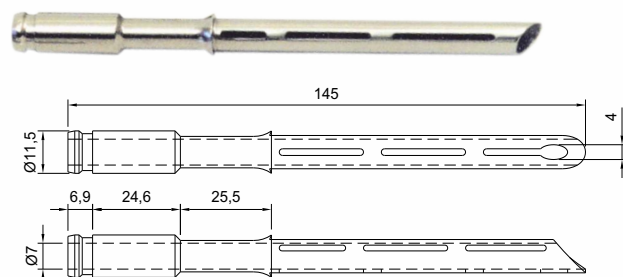

| Código | Material |
|----------|----------------------------------|
| CSB 4552 | Aço Inox Alimentício sem Costura |

CASTROSUL INDÚSTRIA E COMÉRCIO DE PLÁSTICOS LTDA.

☎ (0XX) 41 3382-5016 ☎ (0XX) 41 3382-2643

🏠 www.castrosul.com.br ✉ castrosul@castrosul.com.br

RUA D. PEDRO II, 506 • AFONSO PENA • VILA CENTENÁRIO DO SUL

CEP 83 050-250 • SÃO JOSÉ DOS PINHAIS • PARANÁ • BRASIL

ENCHEDORA

CONE DO LÍQUIDO PARA ENCHER

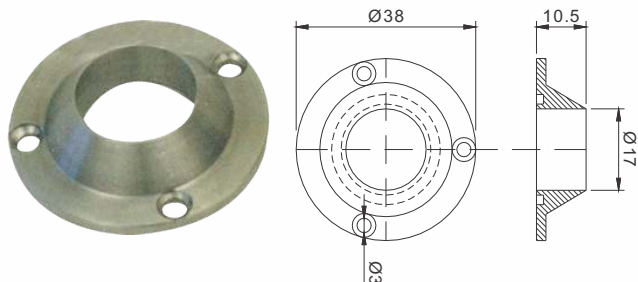

Código

CSB 5182

Material

Aço Inox Polido

TUBO DE AR PARA ENCHEDORA

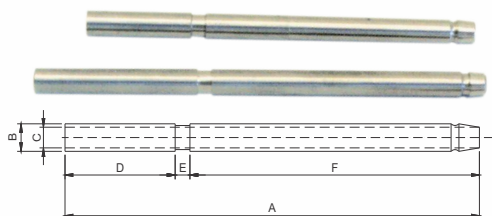

| Código | A | B | C | D | E | F | Material |
|----------|-------|------|-----|------|-----|------|----------------------------------|
| CSB 1316 | 150 | 8 | 4,6 | 53 | 5 | 92 | Aço Inox Alimentício sem Costura |
| CSB 1317 | 135 | 8 | 4,6 | 47 | 5 | 83 | |
| CSB 1318 | 132 | 8 | 4,6 | 35 | 5 | 92 | |
| CSB 3925 | 160 | 7,85 | 5 | 62,8 | 4,2 | 93 | |
| CSB 4271 | 149,5 | 8 | 4 | 60 | 4 | 85,5 | |

TUBO DE AR PARA ENCHEDORA KRONES

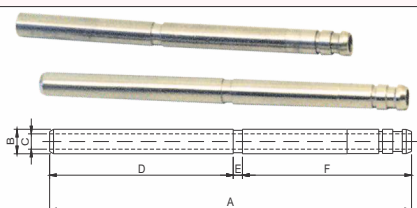

| Código | A | B (Ø) | C (Ø) | D | E | F | Material |
|----------|-----|-------|-------|-------|-----|-------|----------------------------------|
| CSB 0779 | 137 | 8 | 4,6 | 70 | 3,5 | 63,5 | Aço Inox Alimentício sem Costura |
| CSB 1323 | 130 | 8 | 4,6 | 55 | 3,8 | 71,2 | |
| CSB 2833 | 134 | 8 | 5 | 58 | 3,8 | - | |
| CSB 2834 | 110 | 7,9 | 5 | - | - | - | |
| CSB 3042 | 146 | 6,35 | 3,39 | 69,75 | 4 | 72,25 | |
| CSB 3258 | 137 | 7,9 | 5 | 69,5 | 4 | 63,5 | |
| CSB 3682 | 150 | 8 | 5 | 76 | 4 | 70 | |
| CSB 3683 | 150 | 8 | 5 | 66 | 4 | 80 | |
| CSB 3857 | 136 | 8 | 4 | 60 | 4 | 72 | |
| CSB 4198 | 146 | 8 | 5 | 86 | 4 | 56,2 | |

TUBO DE AR PARA ENCHEDORA SIMONAZZI

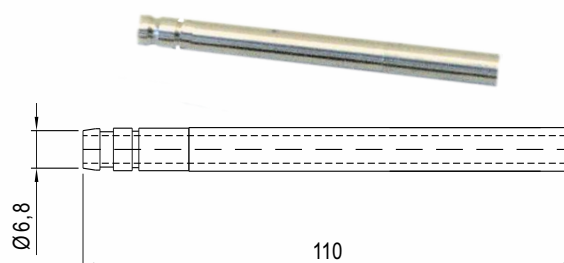

| Código | Material |
|----------|----------------------------------|
| CSB 2832 | Aço Inox Alimentício sem Costura |

TUBO DE AR PARA ENCHEDORA

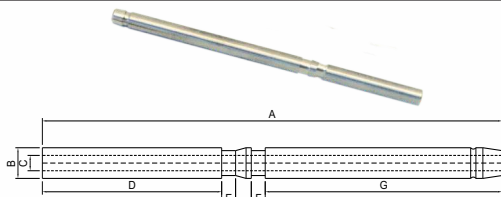

| Código | A | B | C | D | E | F | G | Material |
|----------|-------|-----|---|------|-----|---|------|----------------------------------|
| CSB 4266 | 132 | 8 | 4 | 51,5 | 4 | 4 | 68 | Aço Inox Alimentício sem Costura |
| CSB 4267 | 125 | 8 | 4 | 50 | 4 | 4 | 62,5 | |
| CSB 9038 | 136 | 7,9 | 5 | 49,5 | 4,5 | 4 | 82 | |
| CSB 9037 | 140 | 7,9 | 4 | 58,5 | 4,5 | 4 | 77 | |
| CSB 9036 | 147 | 7,9 | 6 | 50,5 | 4,5 | 4 | 92 | |
| CSB 7897 | 160 | 7,9 | 4 | 83 | 4,5 | 4 | 72,5 | |
| CSB 5729 | 144,5 | 7,9 | 6 | 52,7 | 4,5 | 4 | 87,3 | |

TUBO DE AR PARA ENCHEDORA KRONES

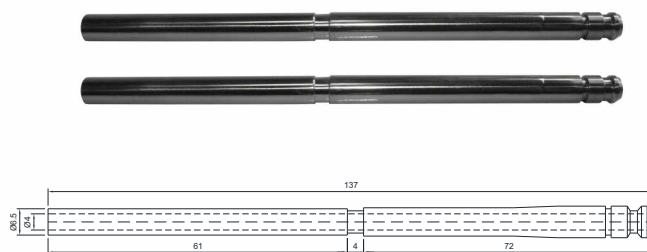

| Código | Material |
|----------|----------------------------------|
| CSB 8236 | Aço Inox Alimentício sem Costura |

TUBO DE AR PARA ENCHEDORA

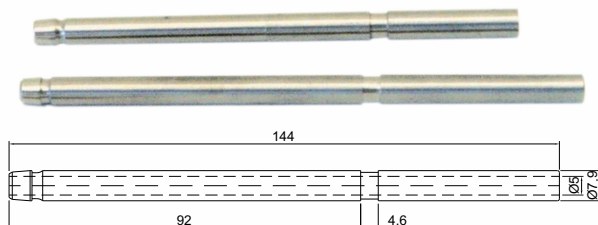

Código

CSB 3743

Material

Aço Inox Alimentício sem Costura

TUBO DE AR PARA ENCHEDORA KRONES

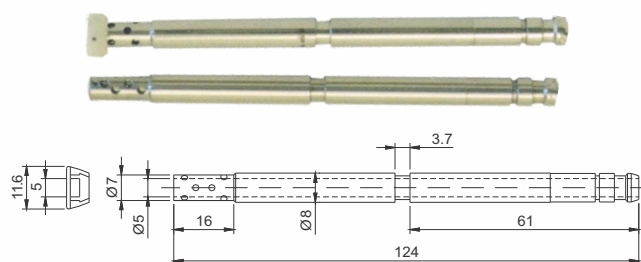

Código

CSB 1324

Material

Aço Inox Alimentício sem Costura

ENCHEDORA

ABA CÔNICA

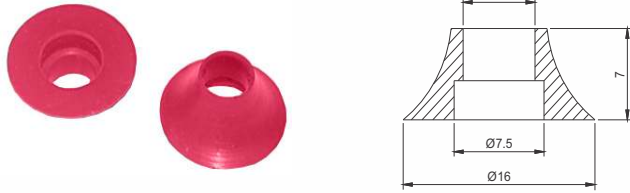

Código
CSB 1287

Material
Silicone/EPDM/Nitrílica

ABA CÔNICA

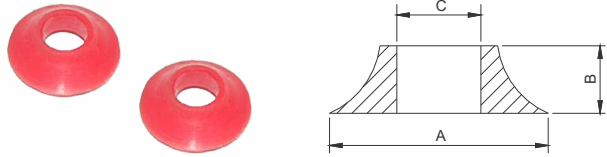

| Código | A | B | C | Material |
|------------|------|------|------|-------------------------|
| CSB 1286-E | 13 | 4 | 5 | Silicone/EPDM/Nitrílica |
| CSB 1363 | 11,5 | 4 | 5 | |
| CSB 1487 | 17 | 4 | 7 | |
| CSB 1780 | 14,3 | 4 | 6,5 | |
| CSB 1805 | 12,5 | 4 | 7 | |
| CSB 1806 | 15 | 3,75 | 5,8 | |
| CSB 2073 | 12 | 4 | 4,9 | |
| CSB 2082 | 25,5 | 4 | 15,9 | |
| CSB 2146 | 12,3 | 3,5 | 7,9 | |
| CSB 2150 | 16 | 4 | 6,5 | |
| CSB 2231 | 17 | 4 | 6 | |
| CSB 2244 | 15 | 7 | 5,5 | |
| CSB 2398 | 11,5 | 5,4 | 4 | |
| CSB 3385 | 19 | 4 | 8 | |
| CSB 0936 | 10,8 | 4 | 4,8 | |
| CSB 0937 | 11,5 | 4 | 7 | |
| CSB 0938 | 12 | 5,2 | 5,5 | |
| CSB 3231 | 13 | 4 | 6 | |
| CSB 3529 | 10,5 | 4 | 6 | |
| CSB 3588 | 12 | 4 | 5,8 | |
| CSB 3758 | 8,8 | 4 | 4,8 | |
| CSB 4085 | 16,5 | 4 | 7 | |
| CSB 4419 | 9,4 | 4 | 4,8 | |

ABA DEFLETORA

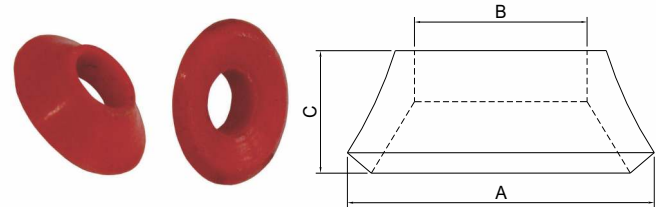

| Código | A | B | C | Material |
|----------|------|---|-----|-------------------------|
| CSB 0786 | 14,7 | 6 | 4,8 | Silicone/EPDM/Nitrílica |
| CSB 0817 | 17 | 6 | 5 | |
| CSB 0989 | 16 | 9 | 5,5 | |
| CSB 2220 | 16 | 9 | 6 | |

ABA SETA

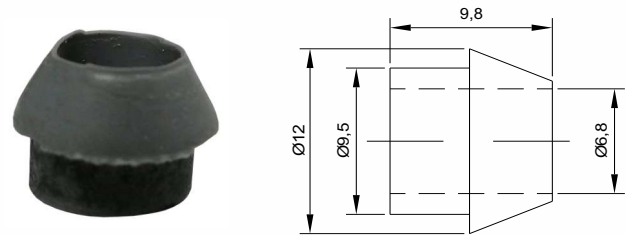

Código
CSB 0796

Material
Silicone/EPDM/Nitrílica

ABA CÔNICA

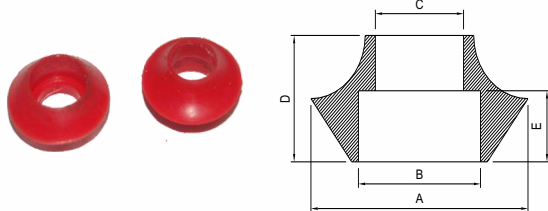

| Código | A | B | C | D | E | Material |
|----------|----|---|-----|-----|-----|-------------------------|
| CSB 1965 | 16 | 9 | 6,5 | 8 | 4,5 | Silicone/EPDM/Nitrílica |
| CSB 4669 | 16 | 7 | 5,5 | 8,3 | 4,5 | |

ABA CÔNICA

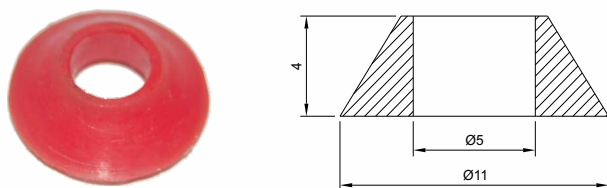

Código
CSB 3267

Material
Silicone/EPDM/Nitrílica

TUBO DE TEFLON

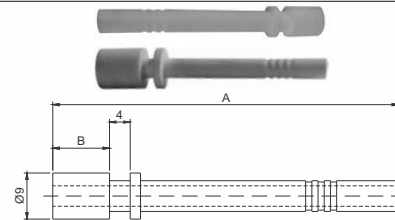

| Código | A | B | Cor | Material |
|-------------|------|------|----------|----------|
| CSB 3986 RX | 62,5 | 11 | Roxa | Teflon |
| CSB 3986 V | 62 | 10,5 | Vermelha | |
| CSB 3986 A | 61,5 | 10 | Amarela | |
| CSB 3986 L | 61 | 9,5 | Laranja | |
| CSB 3986 RS | 60,5 | 9 | Rosa | |

TUBO DE TEFLON

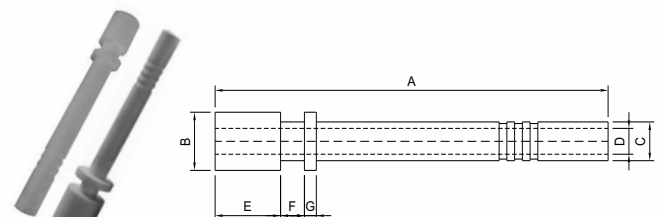

| Código | A | B | C | D | E | F | G | Cor | Material |
|----------|------|------|---|-----|------|---|-----|----------|----------|
| CSB 4070 | 68 | 12,5 | 6 | 4,5 | 10,5 | 4 | 2,5 | Branca | Teflon |
| CSB 4071 | 68,5 | 12,5 | 6 | 4,5 | 11 | 4 | 2,5 | Preta | |
| CSB 4072 | 69 | 12,5 | 6 | 4,5 | 11,5 | 4 | 2,5 | Vermelha | |

GASTROSUL INDÚSTRIA E COMÉRCIO DE PLÁSTICOS LTDA.

☎ (0XX) 41 3382-5016 ☎ (0XX) 41 3382-2643

🏠 WWW.CASTROSUL.COM.BR ✉ CASTROSUL@CASTROSUL.COM.BR

RUA D. PEDRO II, 506 • AFONSO PENA • VILA CENTENÁRIO DO SUL

CEP 83 050-250 • SÃO JOSÉ DOS PINHAIS • PARANÁ • BRASIL

ENCHEDORA

TUBO DE TEFLON

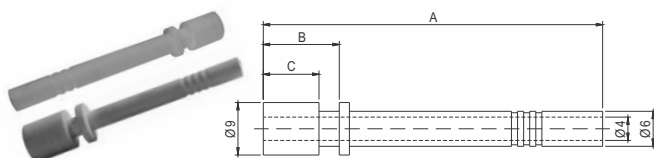

| Código | A | B | C | D | E | F | Material |
|------------|------|------|------|------|-----|-----|----------|
| CSB 5196T | 67 | 15 | 11 | 9 | 4 | 6 | Teflon |
| CSB 5197 | 62 | 10 | 6 | 9 | 4 | 6 | |
| CSB 1018TF | 73 | 12 | 9 | 9 | 4 | 6 | |
| CSB 1380 | 70 | 18 | 14 | 9 | 4 | 6 | |
| CSB 3986 | 62,5 | 15 | 11 | 9 | 4,5 | 5,9 | |
| CSB 3207 | 69,5 | 16,7 | 12,7 | 13 | 4,9 | 6 | |
| CSB 4092 | 73,2 | 21,2 | 17 | 12,7 | 4,5 | 6 | |

TUBO ESPECIAL

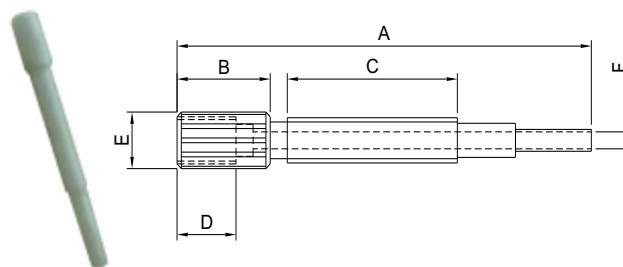

| Código | A | B | C | D | E | F | Material |
|-------------|-------|------|------|-----|---|-----|----------|
| CSB 1955 | 49,7 | 10,9 | 21,9 | 6,9 | 6 | 2 | Teflon |
| CSB 1520 TE | 48,48 | 10,9 | 19,9 | 6,9 | 6 | 1,8 | |

TUBO DE TEFLON

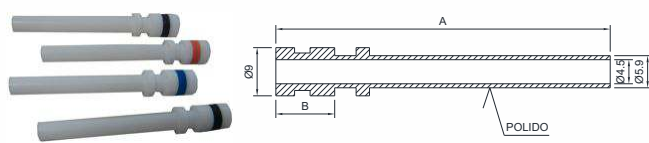

| Código | A | B | COR | Material |
|------------|------|------|----------|----------|
| CSB 3986P | 63,5 | 12 | PRETO | Teflon |
| CSB 3986AZ | 63 | 11,5 | AZUL | |
| CSB 3986RX | 62,5 | 11 | ROXO | |
| CSB 3986V | 62 | 10,5 | VERMELHO | |
| CSB 3986A | 61,5 | 10 | AMARELO | |
| CSB 3986L | 61 | 9,5 | LARANJA | |
| CSB 3986RS | 60,5 | 9 | ROSA | |

TUBO DE AR EM PEEK

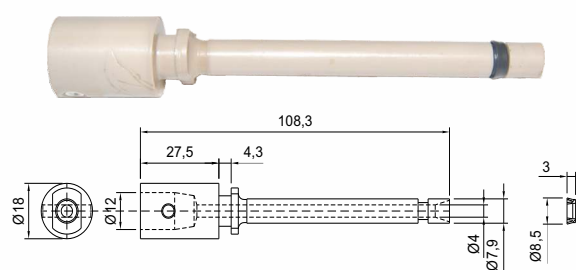

| Código | Material |
|----------|----------|
| CSB 4379 | PEEK |

TUBO DE TELFON

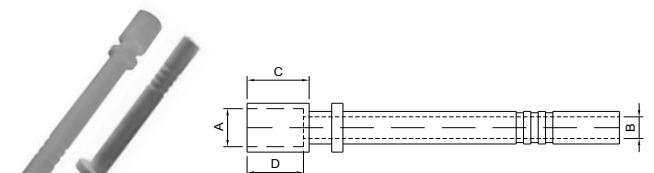

| Código | A | B | C | D | Material |
|----------|---|---|------|------|----------|
| CSB 4111 | 9 | 5 | 12 | 11,5 | Teflon |
| CSB 4112 | 9 | 9 | 11,5 | 11,5 | |

TRAVA PARA TUBO DA ENCHEDORA DE LATAS

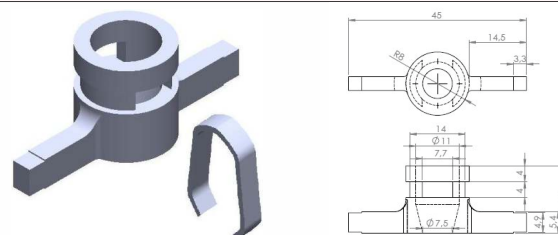

| Código | Material |
|----------|----------|
| CSB 9055 | Aço Inóx |

TUBO DE AR EM TEFLON

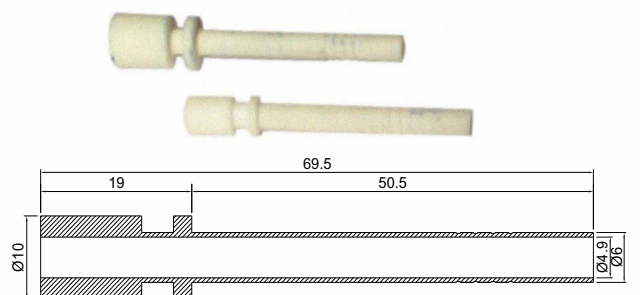

| Código | Material |
|----------|----------|
| CSB 4949 | Teflon |

TUBO DE AR PARA ENVAZAMENTO DE LATA

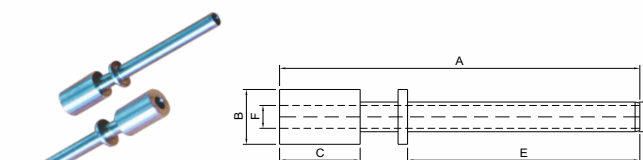

| Código | A | B (Ø) | C | D | E | F | Material |
|----------|------|-------|------|-----|------|-----|----------------------------------|
| CSB 0411 | 71,5 | 12 | 3,3 | 6,2 | 48,7 | 4,8 | Aço Inox Alimentício sem Costura |
| CSB 0441 | 71,5 | 12 | 13,3 | 6,2 | 48,7 | 4,8 | |
| CSB 2831 | 75,8 | 12 | 18 | 6,3 | 48,3 | 5 | |
| CSB 4050 | 76 | 12 | 17 | 6,5 | 49 | 5 | |

ENCHEDORA

TUBO DE AR PARA ENCHEDORA KRONES

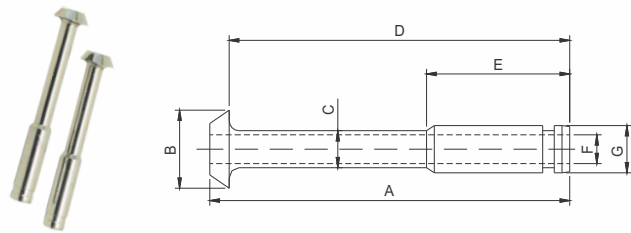

| Código | A | B | C (Ø) | D | E | F | G (Ø) | Garrafa | Material |
|----------|----|----|-------|----|----|---|-------|---------|----------------------|
| CSB 1372 | 93 | 19 | 9 | 88 | 37 | 7 | 11,5 | 2000ml | Aço Inox Alimentício |
| CSB 1373 | 87 | 19 | 9 | 82 | 37 | 7 | 11,5 | 250ml | sem Costura |

TUBO DE AR PARA ENCHEDORA

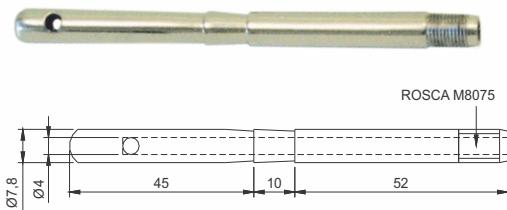

| Código | Material |
|----------|----------------------------------|
| CSB 1325 | Aço Inox Alimentício sem Costura |

TUBO DE AR PARA ENCHEDORA DE LATAS

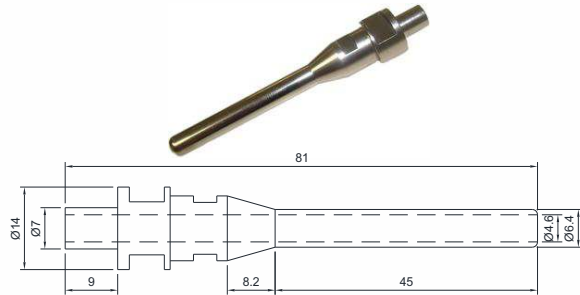

| Código | Material |
|----------|----------|
| CSB 3850 | Aço Inóx |

TUBO DE AR COM ESFERA

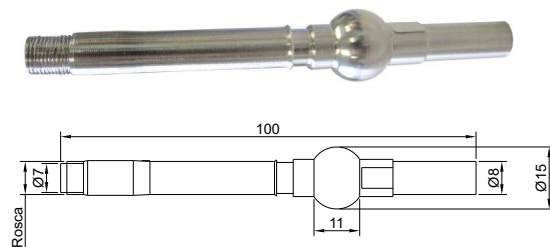

| Código | Material |
|----------|----------------------|
| CSB 4908 | Aço Inox Alimentício |

TUBO DE AR PARA ENCHIMENTO

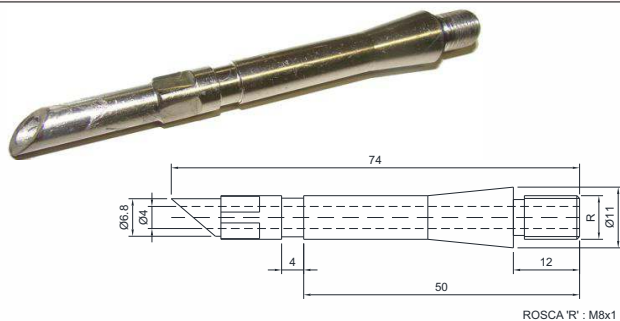

| Código | Material |
|-----------|----------------------------------|
| CSB 10208 | Aço Inox Alimentício sem Costura |

TUBO DE AR PARA ENCHEDORA COM ABA FIXA

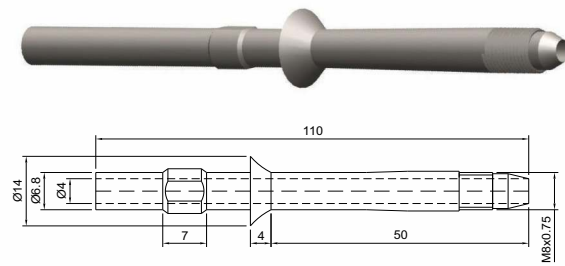

| Código | Material |
|----------|----------------------------------|
| CSB 4655 | Aço Inox Alimentício sem Costura |

TUBO DE AR

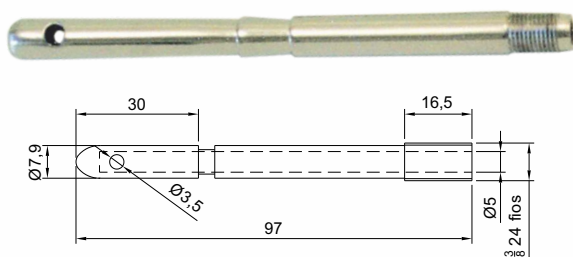

| Código | Material |
|----------|----------------------|
| CSB 2836 | Aço Inox Alimentício |

TUBO DE AR PARA ENCHEDORA

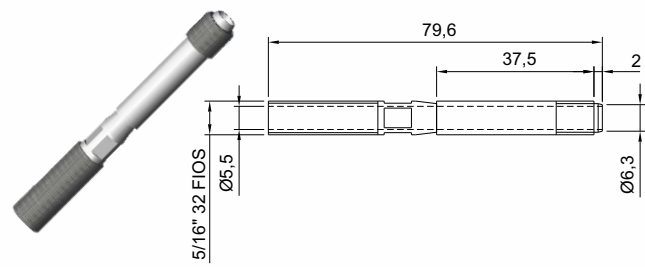

| Código | Material |
|----------|----------------------------------|
| CSB 3289 | Aço Inox Alimentício sem Costura |

CASTROSUL INDÚSTRIA E COMÉRCIO DE PLÁSTICOS LTDA.

☎ (0XX) 41 3382-5016 ☎ (0XX) 41 3382-2643

🏠 WWW.CASTROSUL.COM.BR ✉ CASTROSUL@CASTROSUL.COM.BR

RUA D. PEDRO II, 506 • AFONSO PENA • VILA CENTENÁRIO DO SUL

CEP 83 050-250 • SÃO JOSÉ DOS PINHAIS • PARANÁ • BRASIL

ENCHEDORA

TUBO PARA VÁLVULA DE ENCHIMENTO

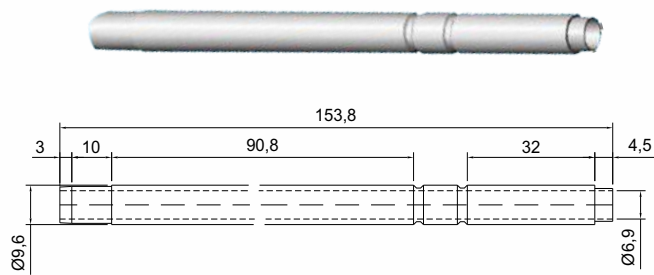

Código

CSB 3202

Material

Aço Inox Polido

TUBO

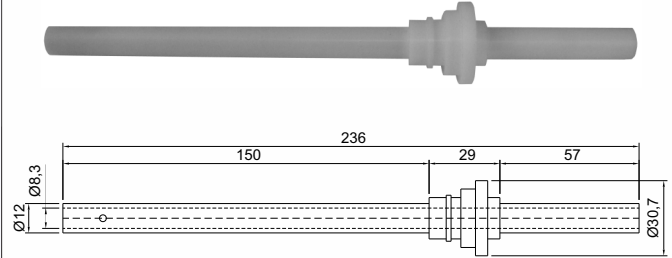

Código

CSB 4052

Material

Poliacetal

TUBO DE AR PARA ENCHEDORA DE LATA

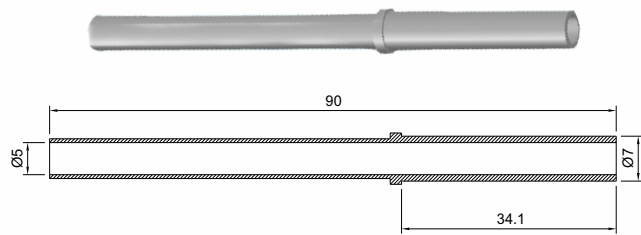

Código

CSB 3850

Material

Aço Inox Alimentício sem Costura

TUBO DE AR P/ ENVAZAMENTO DE LATA

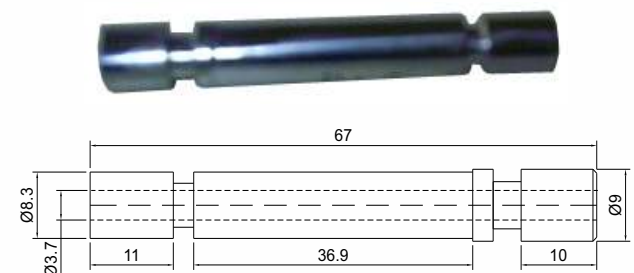

Código

CSB 0441

Material

Aço Inox Alimentício sem Costura

CONJUNTO DE TUBO DE AR E PINÇA PARA ENCHEDORA

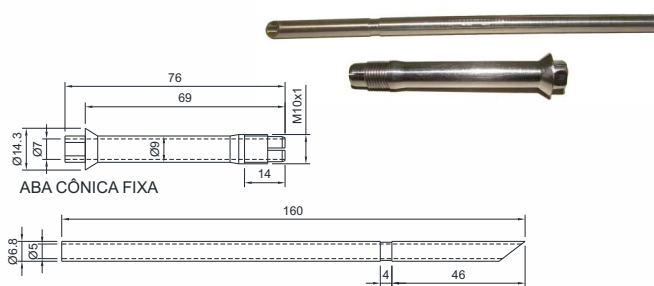

Código

CSB 9116

Material

Aço Inóx

TUBO DE AR

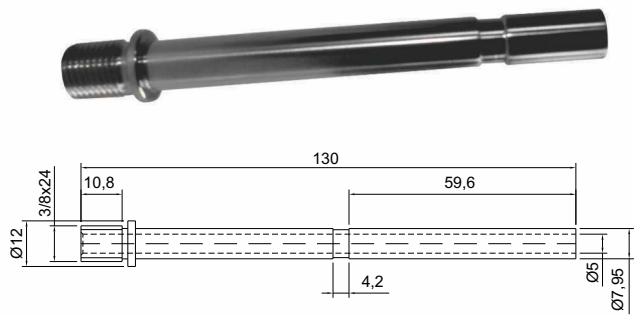

Código

CSB 2219

Material

Aço Inox Alimentício sem Costura

TUBO DE AR PARA ENCHEDORA

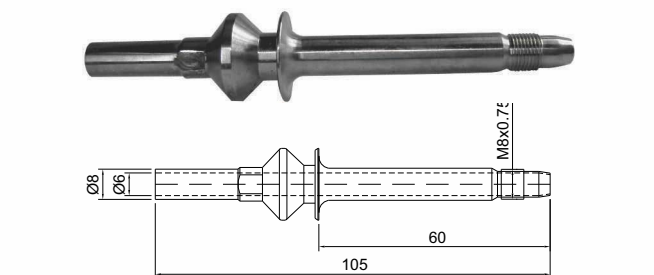

Código

CSB 2363

Material

Aço Inox Alimentício sem Costura

TUBO DE AR LONG NECK

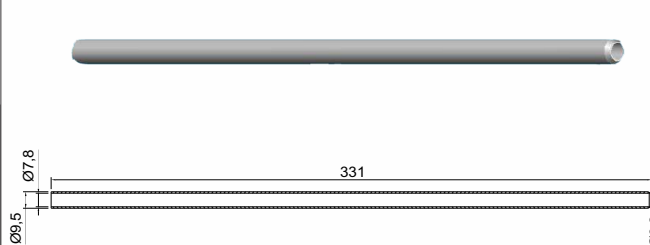

Código

CSB 3673

Material

Aço Inox Alimentício sem Costura

ENCHEDORA

TUBO DE AR

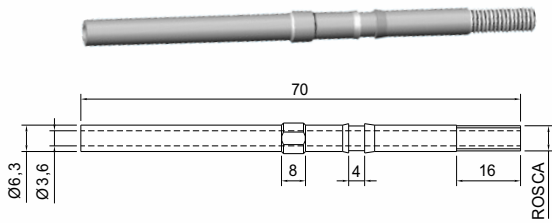

| Código | Material |
|----------|----------------------------------|
| CSB 3188 | Aço Inox Alimentício sem Costura |

TAMPA PARA TUBO DE AR

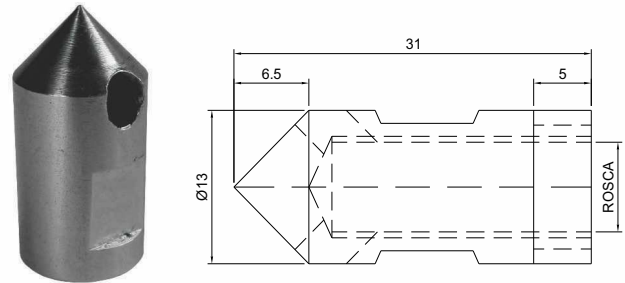

| Código | Material |
|----------|----------|
| CSB 4081 | Nylon |

TUBO DE AR

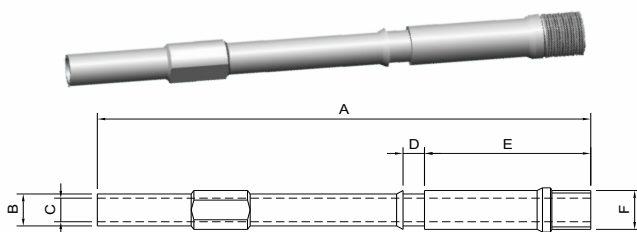

| Código | A | B (ØE) | C (ØE) | D | E | Material |
|----------|----|--------|--------|---|----|----------------------|
| CSB 2838 | 86 | 6,5 | 5 | 4 | 31 | Aço Inox sem Costura |
| CSB 2839 | 92 | 6,5 | 5 | 4 | 31 | |
| CSB 2840 | 96 | 6,5 | 5 | 4 | 40 | |

TAMPA PARA TUBO DE AR

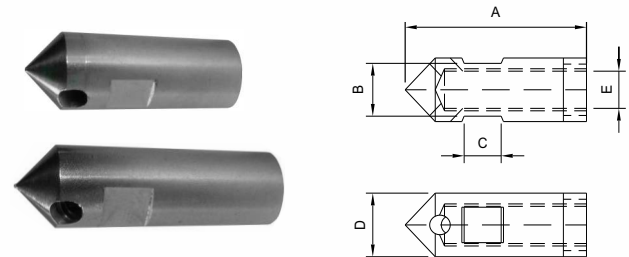

| Código | A | B | C | D | E | Material |
|----------|------|------|---|----|------------|------------|
| CSB 3051 | 55 | 10,8 | 8 | 13 | M8x0,75 | Poliacetal |
| CSB 3290 | 39,2 | 10,8 | 8 | 13 | 5/16" 32FI | |

TUBO DE AR EXTERNO E INTERNO

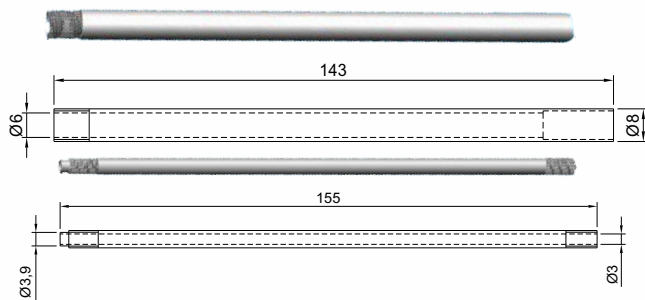

| Código | Material |
|----------|----------------------------------|
| CSB 3349 | Aço Inox Alimentício sem Costura |
| CSB 3350 | |

PONTEIRA PARA TUBO DE AR

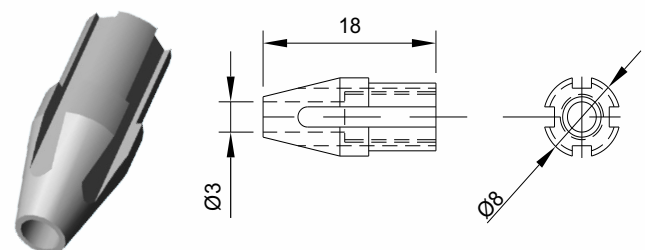

| Código | Material |
|----------|----------------------------------|
| CSB 3351 | Aço Inox Alimentício sem Costura |

TUBO

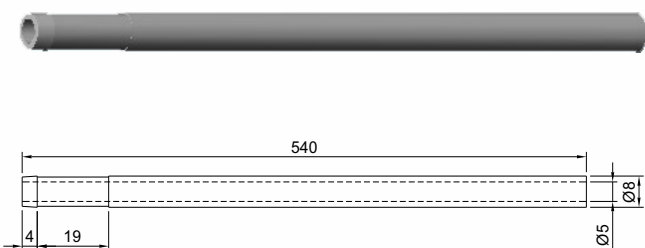

| Código | Material |
|----------|-----------------|
| CSB 3465 | Aço Inox Polido |

TAMPA PARA TUBO DE AR PARA ENCHEDORA

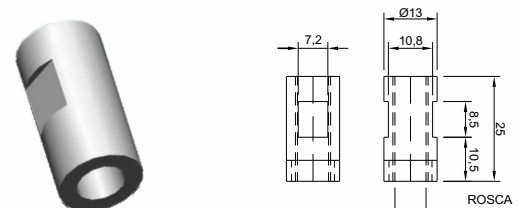

| Código | Material |
|----------|------------|
| CSB 2397 | Poliacetal |

CASTROSUL INDÚSTRIA E COMÉRCIO DE PLÁSTICOS LTDA.

☎ (0XX) 41 3382-5016 ☎ (0XX) 41 3382-2643

🌐 WWW.CASTROSUL.COM.BR ✉ CASTROSUL@CASTROSUL.COM.BR

RUA D. PEDRO II, 506 • AFONSO PENA • VILA CENTENÁRIO DO SUL

CEP 83 050-250 • SÃO JOSÉ DOS PINHAIS • PARANÁ • BRASIL

ENCHEDORA

AGULHA

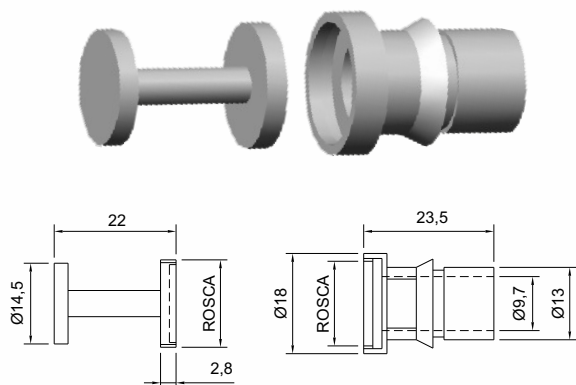

Código

CSB 3203

Material

Aço Inox Polido

JUNTA DE VEDAÇÃO PARA AGULHA

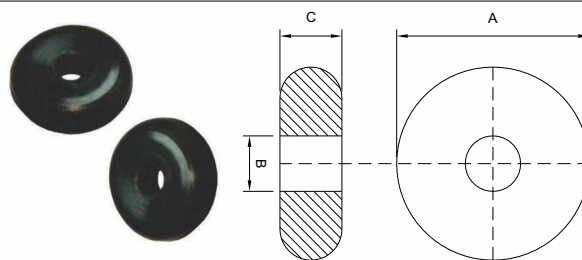

Código

CSB 0015

CSB 4281

CSB 0019

CSB 1796

CSB 1992

CSB 2194

CSB 2195

CSB 3568

CSB 3597

A

11

12

12,8

8,5

10

11

12,8

8,7

8,3

B

5,3

4,5

6,3

2,5

2,5

3,5

4

4

2,5

2,5

C

2,5

2,5

2,5

2,5

2,9

2,7

2,8

2,8

2,5

2,5

Material

Nitrilica/Viton/EPDM

AGULHA PARA ENCHIMENTO

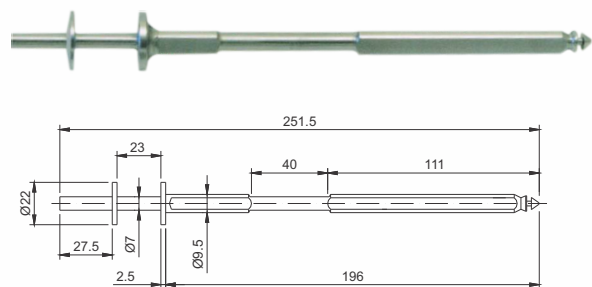

Código

CSB 1575

Material

Aço Inox Polido

BICO COMANDO

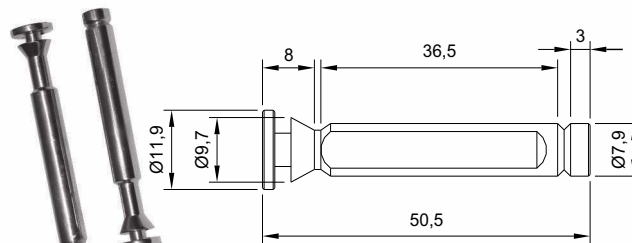

Código

CSB 2199

Material

Aço Inox Polido

DISCO DE AGULHA

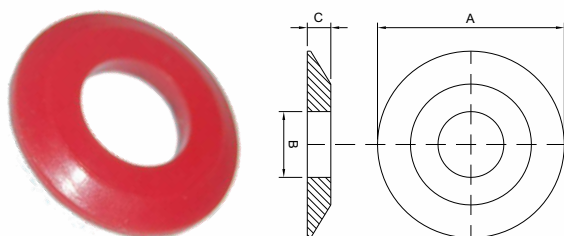

Código

CSB 0793

CSB 0845

CSB 0991

CSB 0997

CSB 1235

CSB 0999

CSB 0100

CSB 2270

CSB 001P

CSB 3569

CSB 4032

CSB 4208

CSB 4209

CSB 4251

CSB 4605

A (Ø)

25

27,5

29

28

25,5

27,9

25,5

27

26

16

25,6

25,4

22,4

27,8

27,8

B (Ø)

11

12

12

12

12

16,8

12

9,5

12

12

9,6

10

10

9,8

12

C

3,5

3,5

3,5

3

3,5

5

3,5

3,2

3

3,6

3,5

4

4

3,5

3,5

Material

Nitrilica/Silicone/Viton

BICO COMANDO

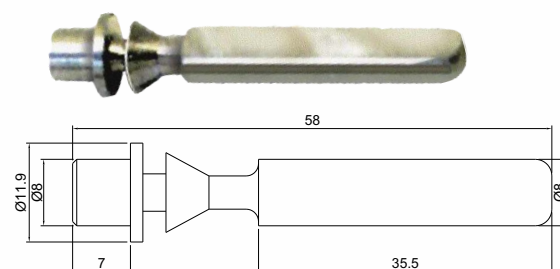

Código

CSB 4588

Material

Aço Inox Polido

BICO COMANDO

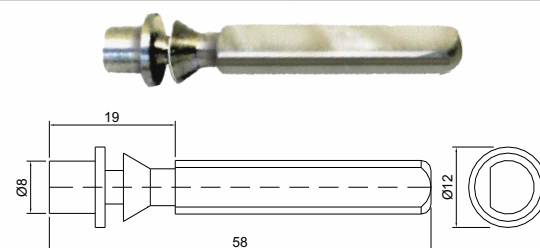

Código

CSB 5183

Material

Aço Inox Polido

CASTROSUL INDÚSTRIA E COMÉRCIO DE PLÁSTICOS LTDA.

☎ (0XX) 41 3382-5016 ☎ (0XX) 41 3382-2643

🌐 WWW.CASTROSUL.COM.BR ✉ CASTROSUL@CASTROSUL.COM.BR

📍 RUA D. PEDRO II, 506 • AFONSO PENA • VILA CENTENÁRIO DO SUL

📍 CEP 83 050-250 • SÃO JOSÉ DOS PINHAIS • PARANÁ • BRASIL

ENCHEDORA

BICO COMANDO

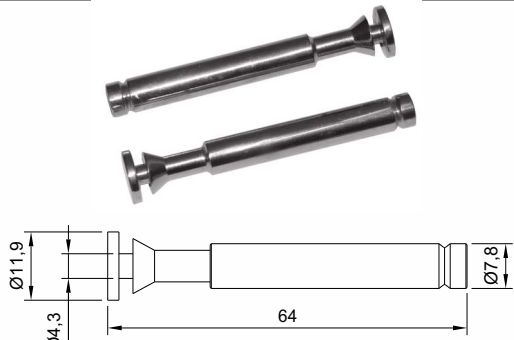

Código CSB 1839 B **Material** Aço Inox Polido

KIT BICO COMANDO COM 3 PEÇAS

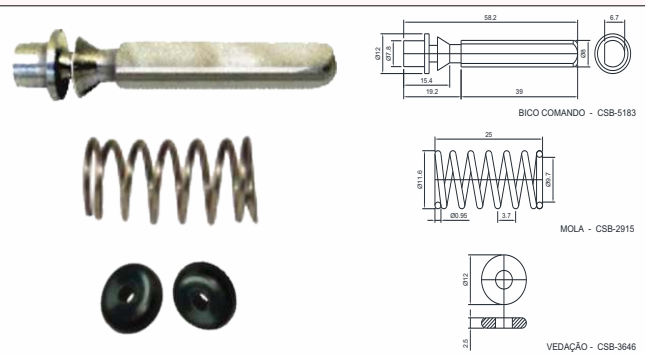

Código CSB 5685 **Material** Aço Inóx

BICO COMANDO

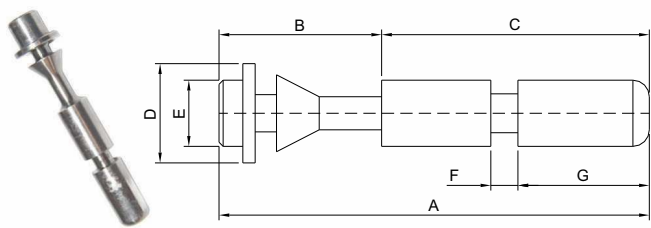

| Código | A | B | C | D | E | F | G | Material |
|----------|-------|-------|------|----|-----|-----|------|-----------------|
| CSB 1880 | 52,5 | 19,8 | 32,8 | 12 | 8 | 3,4 | 15,9 | Aço Inox Polido |
| CSB 2128 | 57,8 | 24,8 | 33 | 12 | 7,9 | 2,9 | 24,7 | |
| CSB 4378 | 56,85 | 21,35 | 35,5 | 12 | 8 | | | |

VEDAÇÃO PARA BICO COMANDO

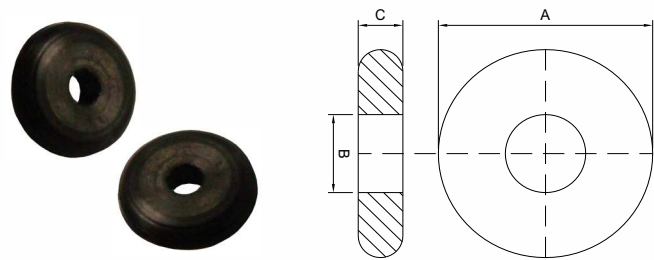

| Código | A | B | C | Material |
|------------|----|-----|-----|--------------------|
| CSB 3646 | 12 | 4,5 | 2,5 | Viton ou Nitrílica |
| CSB 5183 B | 12 | 4,5 | 2,5 | |
| CSB 11506 | 19 | 8 | 3 | Silicone Atóxico |

SUPORTE PARA BICO COMANDO

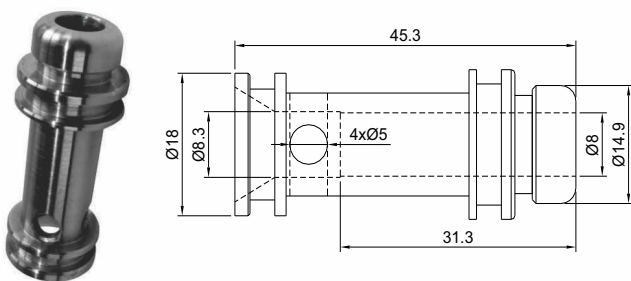

Código CSB 2134 **Material** Aço Inox Polido

VEDAÇÃO PARA BICO COMANDO

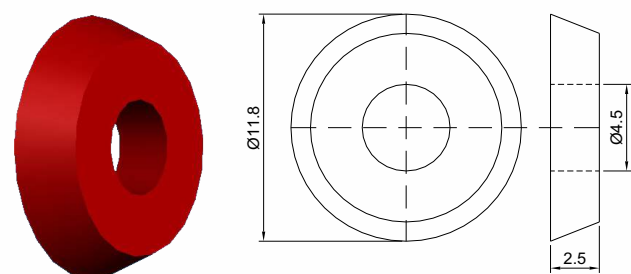

Código CSB 1839 **Material** Nitrílica

PINO COMANDO

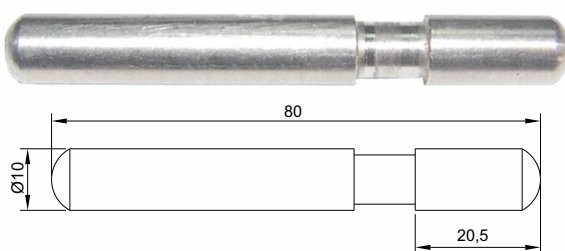

Código CSB 4430 **Material** Aço Inox Polido

TULIPA CENTRADORA

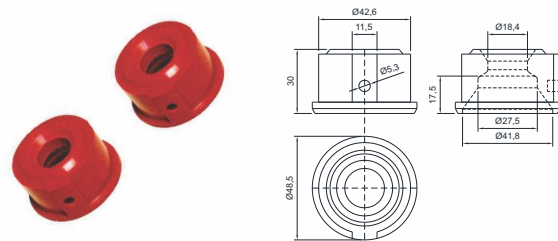

Código CSB 0754 **Material** Borracha EPDM

ENCHEDORA

TULIPA CENTRADORA

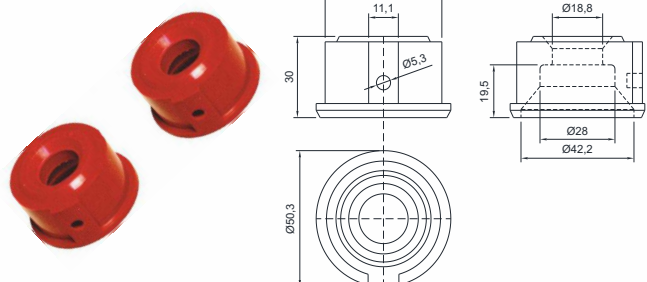

Código
CSB 10268

Material
Poliacetil

SUPOORTE DA TULIPA

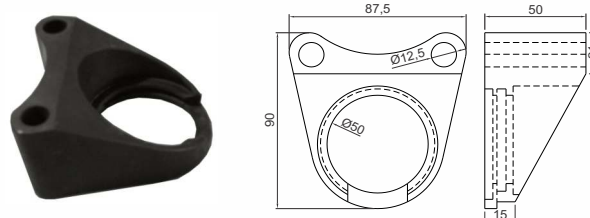

Código
CSB 3528

Material
UHMW

TULIPA CENTRADORA

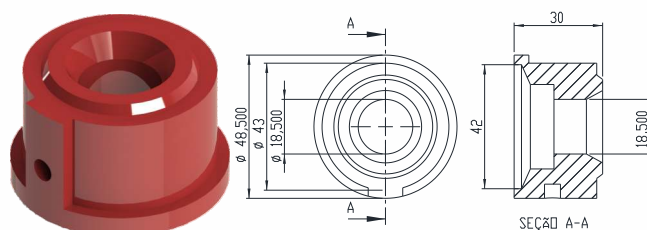

Código
CSB 6448

Material
Borracha Nitrílica

BOIA DE DESCARGAS KHS

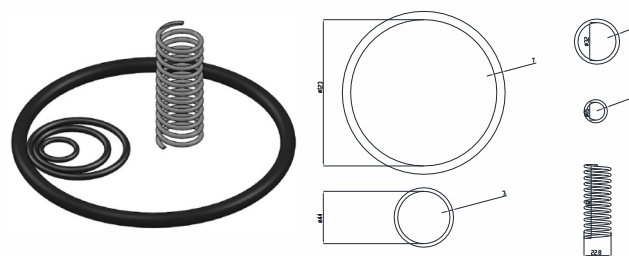

Código
CSB 5344

Material
Borracha Nitrílica

CENTRADOR EM SILICONE

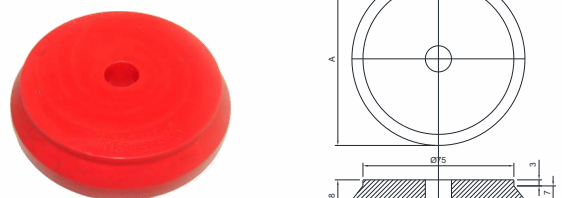

| Código | A | Material |
|-----------|----|------------------|
| CSB 10195 | 99 | Silicone Atóxico |
| CSB 7934 | 86 | |

SUPOORTE DA TULIPA CENTRADORA

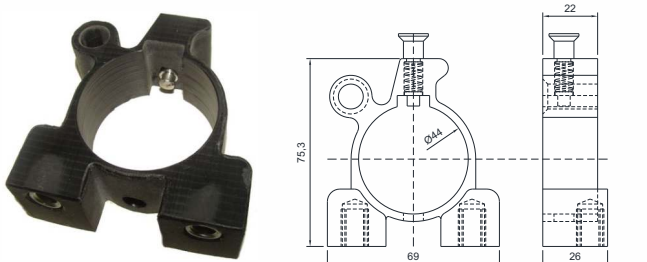

Código
CSB 8737

Material
Borracha EPDM

TULIPA CENTRADORA

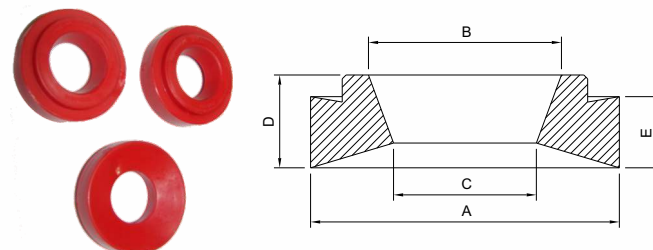

| Código | A | B | C | D | E | Material |
|----------|------|------|------|------|-----|-----------|
| CSB 0255 | 40 | 22 | 18,5 | 12 | 9,2 | P.U. |
| CSB 2245 | 40 | 21,5 | 16 | 12 | 9 | |
| CSB 2142 | 40 | 22 | 18,5 | 13,5 | 9,2 | Nitrílica |
| CSB 2406 | 40 | 23,5 | 19,3 | 12,6 | 9,5 | |
| CSB 3647 | 40 | 22 | 17,5 | 12 | 9,2 | |
| CSB 3828 | 40,5 | 22 | 16,5 | 14 | 10 | |
| CSB 4217 | 40 | 25 | 18,5 | 12 | 9,2 | |

SUPOORTE DA TULIPA CENTRADORA

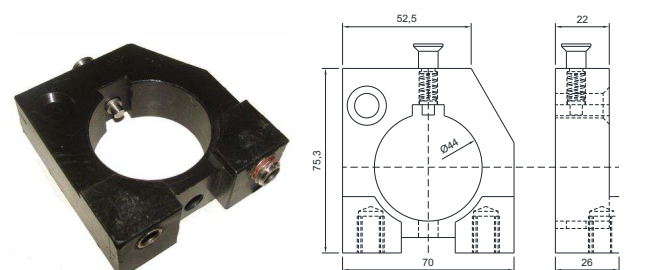

Código
CSB 10267

Material
Poliacetil

CASTROSUL INDÚSTRIA E COMÉRCIO DE PLÁSTICOS LTDA.

☎ (0XX) 41 3382-5016 ☎ (0XX) 41 3382-2643

🏠 www.castrosul.com.br ✉ castrosul@castrosul.com.br

RUA D. PEDRO II, 506 • AFONSO PENA • VILA CENTENÁRIO DO SUL

CEP 83 050-250 • SÃO JOSÉ DOS PINHAIS • PARANÁ • BRASIL

ENCHEDORA

TULIPA CENTRADORA

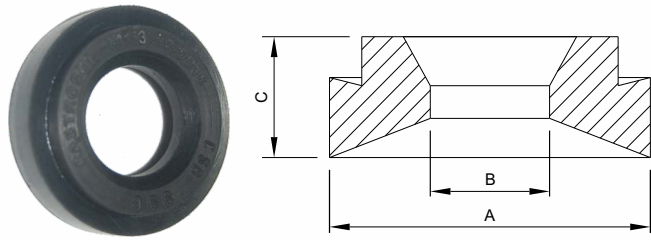

| Código | A | B | C | Material |
|----------|------|------|------|-----------|
| CSB 0996 | 40 | 19 | 12,5 | Nitrílica |
| CSB 3949 | 39,8 | 14,8 | 14,8 | |
| CSB 4301 | 39,8 | 18,8 | 13 | |
| CSB 0969 | 44 | 18 | 11,5 | |
| CSB 2198 | 40 | 21 | 12 | |
| CSB 2394 | 40 | 19 | 12 | |
| CSB 3453 | 44 | 21 | 13 | |

BORRACHA DO LACRADOR

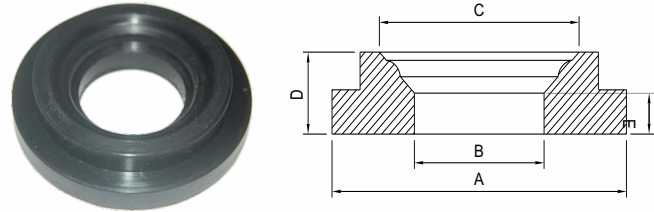

| Código | A | B | C | D | E | Material |
|----------|------|------|------|------|-----|------------------------|
| CSB 3037 | 41,5 | 18,2 | 28,6 | 9,6 | 4 | Nitrílica |
| CSB 3136 | 42 | 17,5 | 24,5 | 13 | 9,5 | |
| CSB 3082 | 41 | 18 | 22 | 9 | 5 | Nitrílica 65 Shore "A" |
| CSB 3083 | 41 | 18 | 20,5 | 10,5 | 6,5 | |
| CSB 4247 | 42 | 18,5 | 28,5 | 10 | 5 | |

TULIPA CENTRADORA

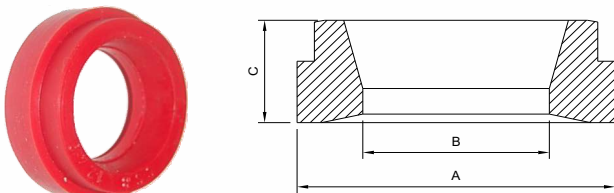

| Código | A | B | C | Material |
|----------|------|------|------|----------------|
| CSB 1807 | 36 | 21,5 | 12,1 | P.U./Nitrílica |
| CSB 2191 | 35,4 | 20,7 | 12 | |
| CSB 3452 | 35,5 | 19 | 12 | Nitrílica |
| CSB 3879 | 35,8 | 21 | 12 | |

TULIPA CENTRADORA SIMONAZZI

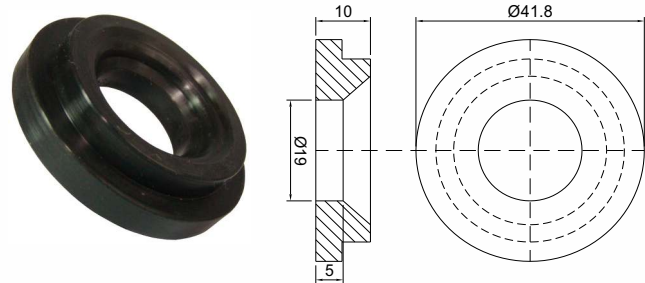

| Código | Material |
|----------|-----------|
| CSB 3523 | Nitrílica |

TULIPA CENTRADORA

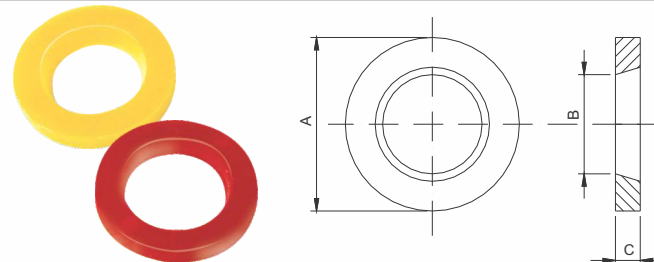

| Código | A | B | C | Material |
|-------------|------|------|---|-----------|
| CSB 1247-PU | 42,5 | 21 | 3 | P.U. |
| CSB 1367 | 35 | 20 | 5 | |
| CSB 1367-PU | 42,5 | 19,5 | 4 | |
| CSB 3392 | 35 | 16 | 5 | Nitrílica |
| CSB 5231 | 35 | 20 | 5 | |

TULIPA CENTRADORA

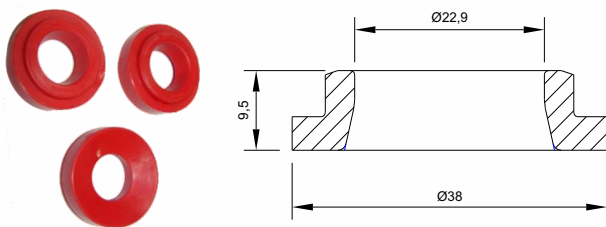

| Código | Material |
|----------|----------|
| CSB 4676 | EPDM |

CENTRADOR

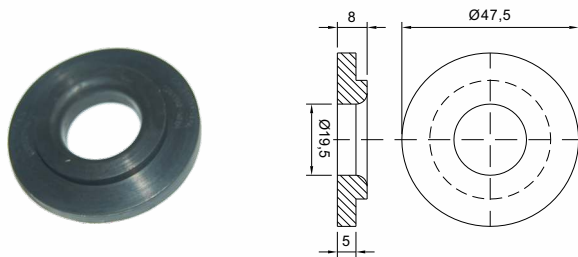

| Código | Material |
|----------|-----------|
| CSB 3944 | Nitrílica |

TULIPA CENTRADORA

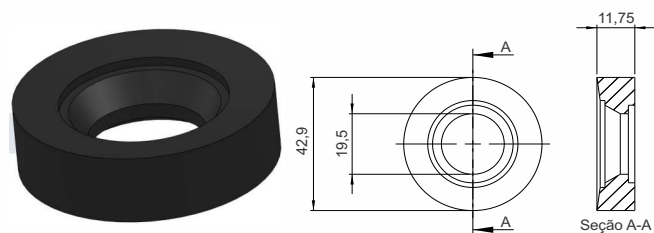

| Código | Material |
|----------|-----------|
| CSB 7335 | Nitrílica |

ENCHEDORA

BORRACHA PARA VÁLVULA DE FECHAMENTO

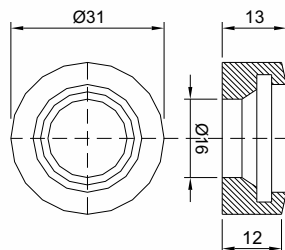

Código

CSB 0276

Material

Nitrílica/Silicone

BORRACHA PARA O FECHAMENTO DA VÁLVULA

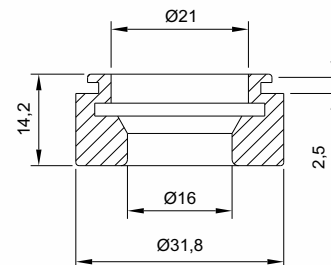

Código

CSB 8133

Material

Silicone Atóxico

TULIPA CENTRADORA

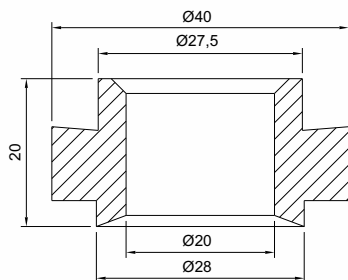

Código

CSB 5764

Material

Nitrílica

CENTRADOR

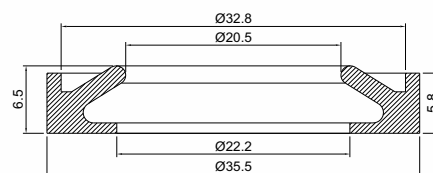

Código

CSB 5019

Material

Nitrílica

TULIPA CENTRADORA

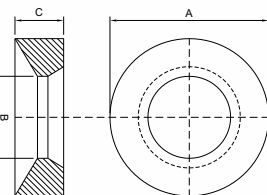

Código

CSB 1962

A

30,5

B

16,5

C

10

Material

Nitrílica

CSB 2349

38

15,8

9

Silicone Atóxico

CSB 4190

30,3

15,8

9,3

BORRACHA DE VEDAÇÃO DO BICO

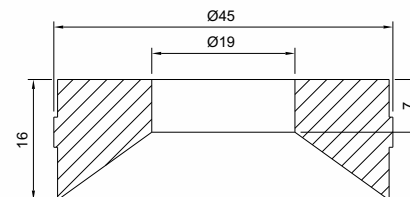

Código

CSB 4288

Material

Nitrílica

CENTRADOR

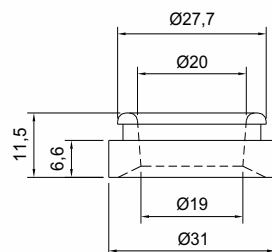

Código

CSB 2112

Material

Silicone Atóxico

CENTRADOR

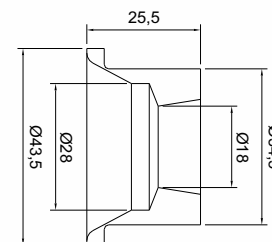

Código

CSB 2263

Material

Nitrílica

CASTROSUL INDÚSTRIA E COMÉRCIO DE PLÁSTICOS LTDA.

☎ (0XX) 41 3382-5016 ☎ (0XX) 41 3382-2643

🏠 www.castrosul.com.br ✉ castrosul@castrosul.com.br

RUA D. PEDRO II, 506 • AFONSO PENA • VILA CENTENÁRIO DO SUL

CEP 83 050-250 • SÃO JOSÉ DOS PINHAIS • PARANÁ • BRASIL

ENCHEDORA

ANÉIS CENTRADORES

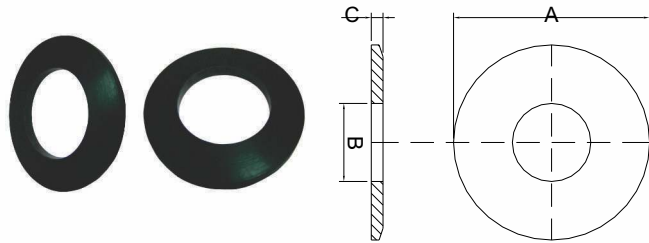

| Código | A | B | C | Material |
|----------|------|------|-----|------------------|
| CSB 2266 | 53,2 | 15 | 3,7 | Silicone Atóxico |
| CSB 2267 | 43,7 | 15,8 | 3,9 | |
| CSB 2268 | 33,5 | 14,6 | 3,4 | |
| CSB 2269 | 25 | 7,7 | 4 | |
| CSB 2444 | 72 | 16 | 4 | Nitrílica |
| CSB 3356 | 40 | 18 | 2 | |

TULIPA CENTRADORA

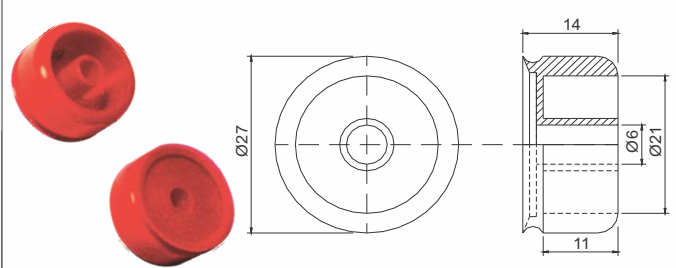

| Código | Material |
|----------|------------------|
| CSB 1072 | Silicone Atóxico |

TULIPA CENTRADORA KRONES

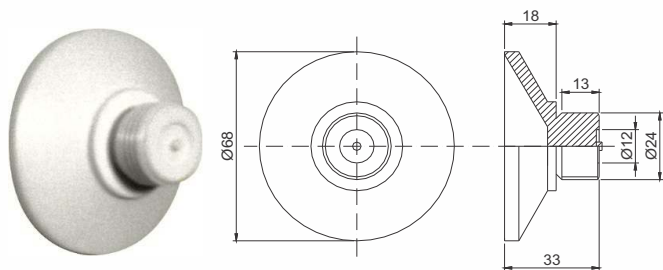

| Código | Material |
|----------|-------------------|
| CSB 1368 | Poliacetil ou PET |

TULIPA CENTRADORA

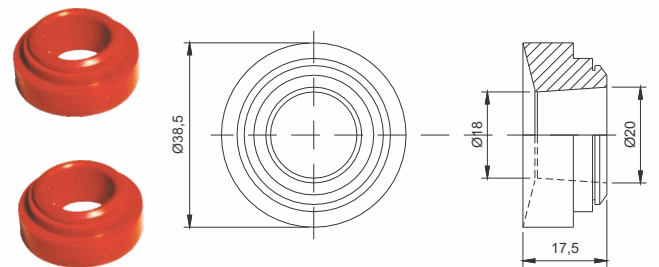

| Código | Material |
|----------|-----------|
| CSB 0266 | Nitrílica |

TULIPA CENTRADORA

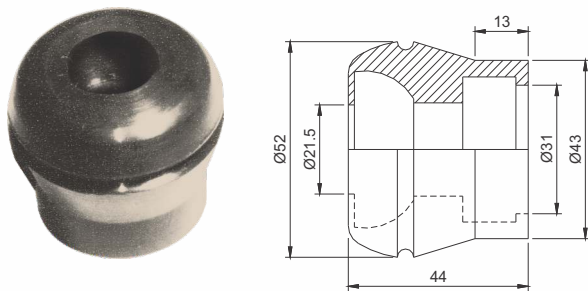

| Código | Material |
|----------|-----------|
| CSB 1632 | Nitrílica |

TULIPA CENTRADORA

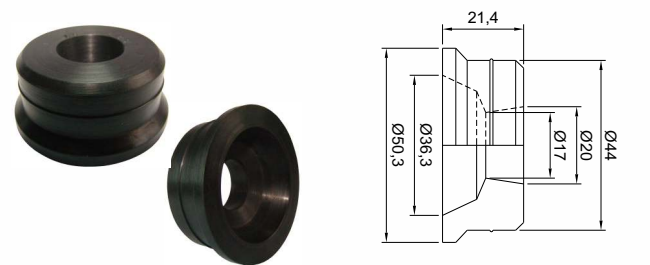

| Código | Material |
|----------|-----------|
| CSB 1961 | Nitrílica |

TULIPA CENTRADORA

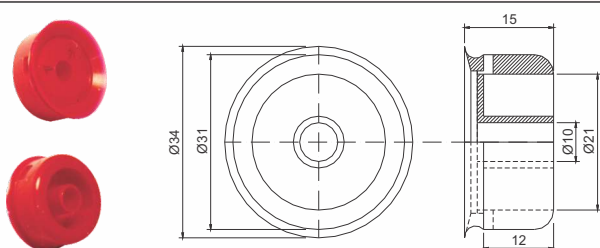

| Código | Material |
|----------|------------------|
| CSB 1073 | Silicone Atóxico |

BORRACHA DA TULIPA CENTRADORA

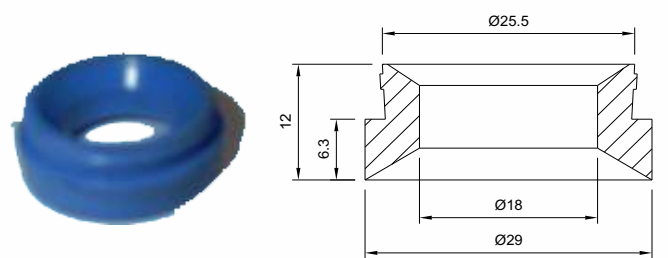

| Código | Material |
|----------|-----------|
| CSB 1529 | Nitrílica |

ENCHEDORA

CENTRADOR

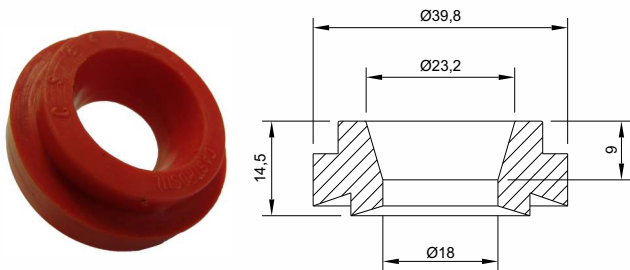

Código
CSB 4656

Material
Nitrílica

TULIPA CENTRADORA

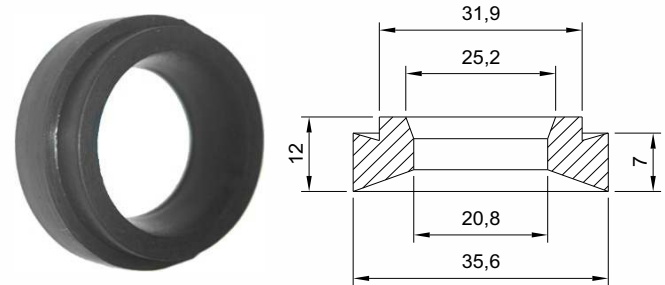

Código
CSB 1898

Material
Nitrílica

CENTRADOR

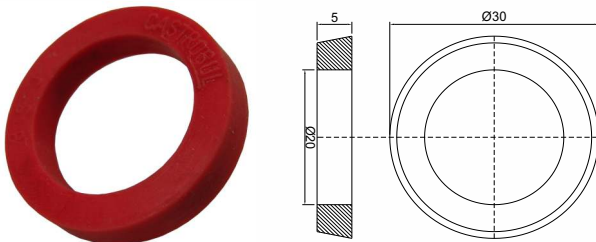

Código
CSB 4637

Material
P.U.

TULIPA CENTRADORA

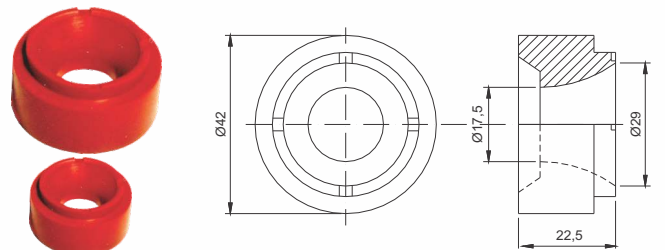

Código
CSB 0954

Material
Nitrílica

CENTRADOR DE GARRAFA

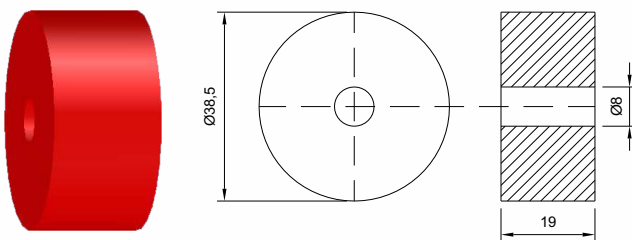

Código
CSB 3657

Material
Silicone Atóxico

CENTRADOR

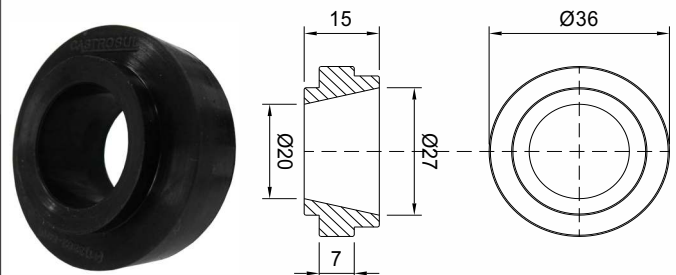

Código
CSB 4741

Material
Nitrílica

CENTRADOR DE GARRAÇÃO

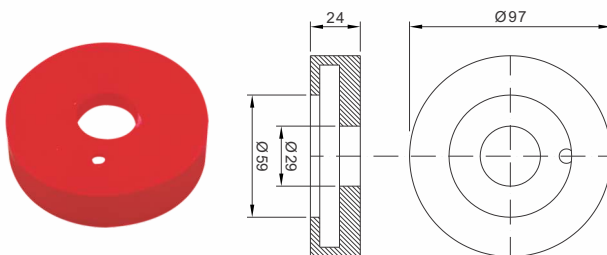

Código
CSB 1503

Material
Silicone Atóxico

CENTRADOR

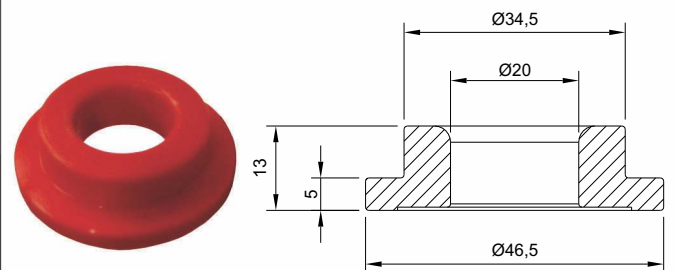

Código
CSB 4002

Material
EPDM

CASTROSUL INDÚSTRIA E COMÉRCIO DE PLÁSTICOS LTDA.

☎ (0XX) 41 3382-5016 ☎ (0XX) 41 3382-2643

🏠 WWW.CASTROSUL.COM.BR ✉ CASTROSUL@CASTROSUL.COM.BR

RUA D. PEDRO II, 506 • AFONSO PENA • VILA CENTENÁRIO DO SUL
CEP 83 050-250 • SÃO JOSÉ DOS PINHAIS • PARANÁ • BRASIL

ENCHEDORA

CENTRADOR

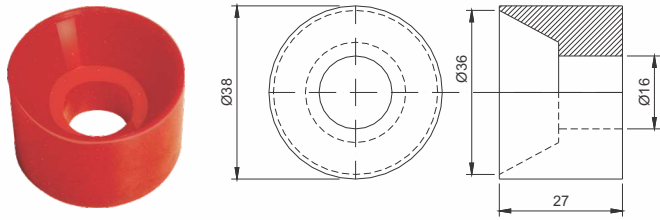

| Código | A | B | C | D | Material |
|----------|----|----|------|----|------------------|
| CSB 1284 | 38 | 36 | 16 | 27 | Silicone Atóxico |
| CSB 2090 | 50 | 35 | 17,5 | 23 | |

CENTRADOR

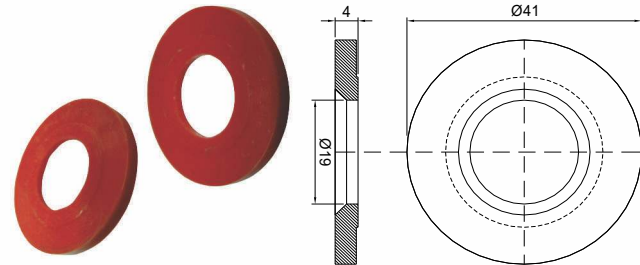

| Código | Material |
|----------|----------|
| CSB 1789 | P.U. |

CENTRADOR

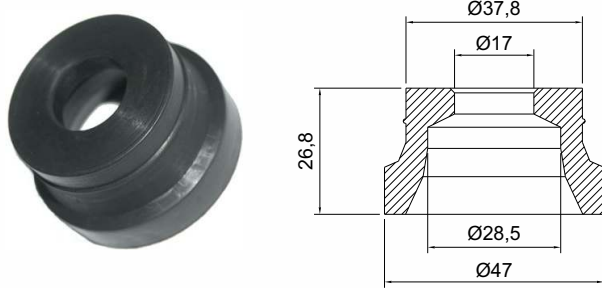

| Código | Material |
|----------|-----------|
| CSB 3026 | Nitrílica |

CENTRADOR INFERIOR DE BICO

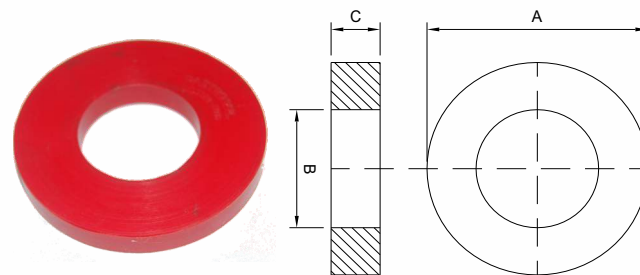

| Código | A | B | C | Material |
|----------|----|----|----|------------------|
| CSB 4012 | 45 | 25 | 10 | Silicone Atóxico |
| CSB 4015 | 38 | 17 | 12 | |

CENTRADOR

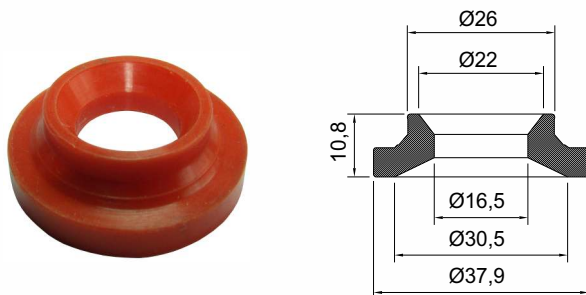

| Código | Material |
|----------|-------------------|
| CSB 2224 | Nitrílica Natural |

CENTRADOR SUPERIOR DE BICO

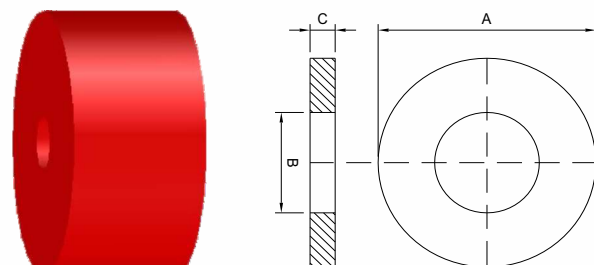

| Código | A | B | C | Material |
|----------|----|----|----|------------------|
| CSB 4013 | 52 | 25 | 6 | Silicone Atóxico |
| CSB 4014 | 51 | 17 | 12 | |

CENTRADOR

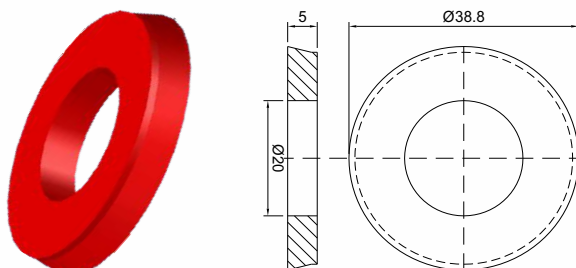

| Código | Material |
|----------|-------------------|
| CSB 3810 | P.U. 90 Shore "A" |

TULIPA CENTRADORA

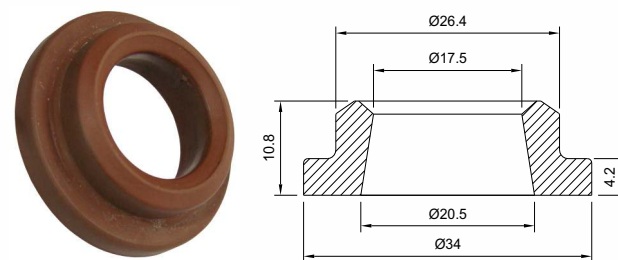

| Código | Material |
|----------|----------|
| CSB 4604 | EPDM |

ENCHEDORA

CENTRADOR

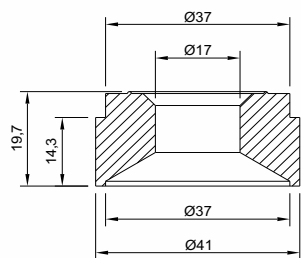

Código
CSB 4508

Material
Nitrílica

TULIPA CENTRADORA

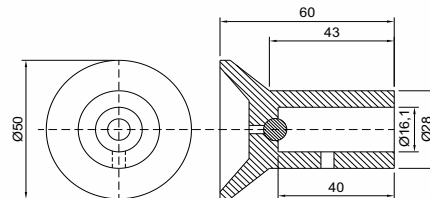

Código
CSB 3846

Material
Poliacetal

CENTRADOR

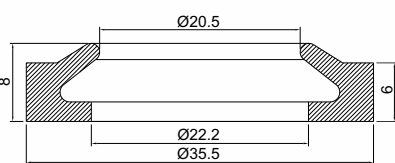

Código
CSB 5019

Material
EPDM

TULIPA CENTRADORA

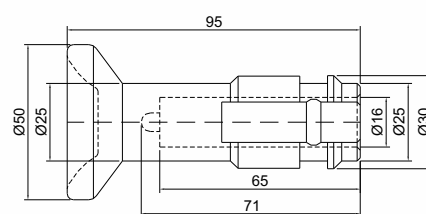

Código
CSB 2041

Material
Poliacetal

CENTRADOR PARA ENCHEDORA

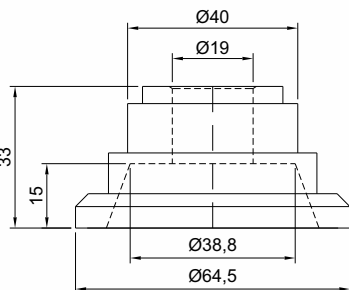

Código
CSB 1783

Material
Nitrílica

TULIPA CENTRADORA TOP TRONIC

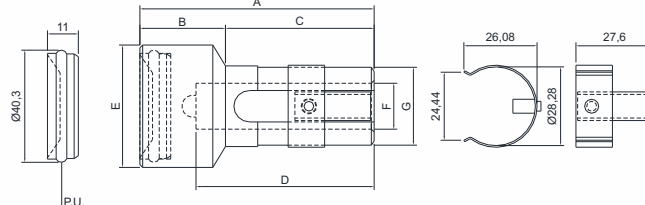
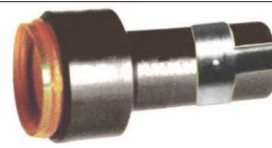

| Código | A | B | C | D | E | F | G | Material |
|-----------|------|------|----|------|----|------|----|-----------------------------|
| CSB 1054 | 83.5 | 30.5 | 53 | 63.5 | 44 | 16.5 | 28 | Poliacetal, Aço Inox e P.U. |
| CSB 1054E | 90.5 | 30.5 | 60 | 63.5 | 44 | 16.5 | 28 | |

TRAVA PARA TULIPA CENTRADORA

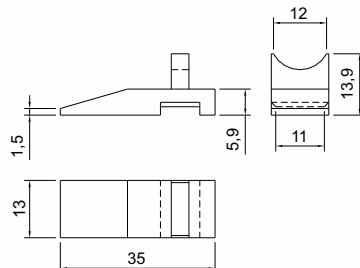

Código
CSB 2041 T

Material
P.P.

TULIPA CENTRADORA

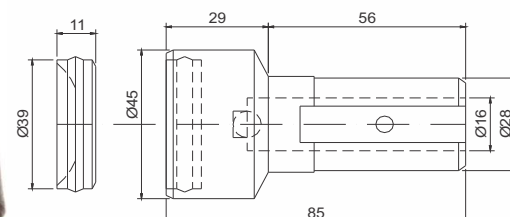

Código
CSB 1614

Material
Poliacetal e P.U.

CASTROSUL INDÚSTRIA E COMÉRCIO DE PLÁSTICOS LTDA.

☎ (0XX) 41 3382-5016 ☎ (0XX) 41 3382-2643

🏠 www.castrosul.com.br ✉ castrosul@castrosul.com.br

📍 RUA D. PEDRO II, 506 • AFONSO PENA • VILA CENTENÁRIO DO SUL

📮 CEP 83 050-250 • SÃO JOSÉ DOS PINHAIS • PARANÁ • BRASIL

ENCHEDORA

CABEÇOTE CENTRADOR

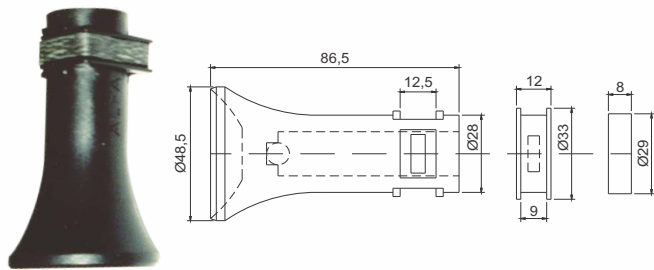

Código
CSB 1615

Material
Poliacetal

GRAMPO

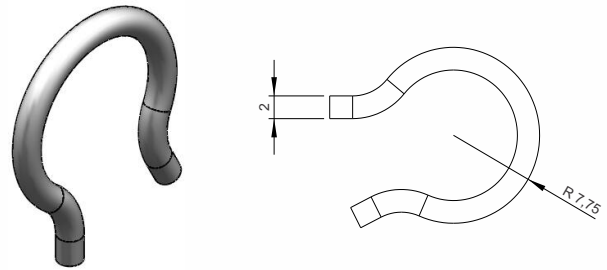

Código
CSB 7279

Material
Aço Mola

TULIPA CENTRADORA

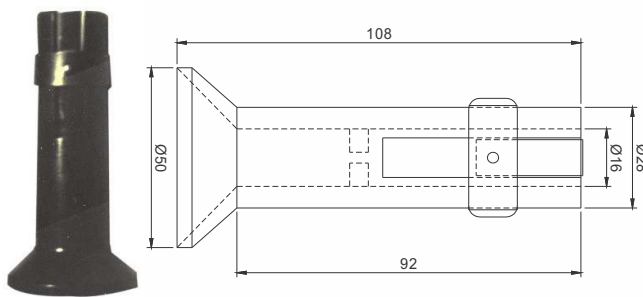

Código
CSB 1566

Material
Poliacetal

TULIPA DO CIPE

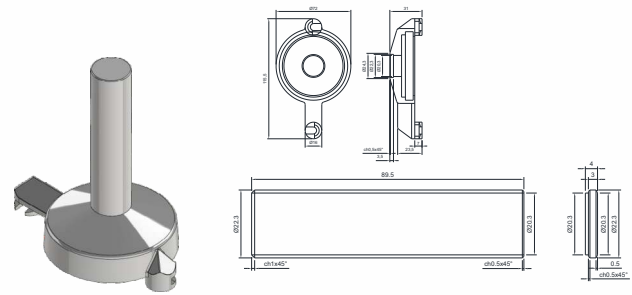

Código
CSB 10538

Material
Aço Inóx

TULIPA CENTRADORA

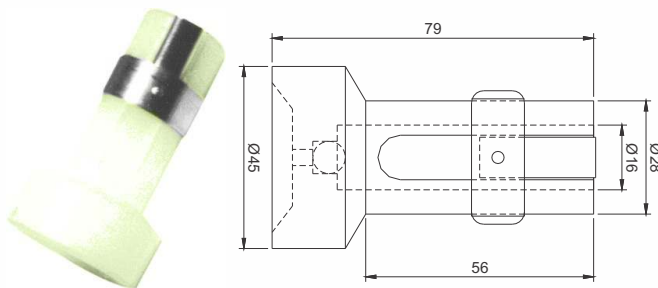

Código
CSB 1567

Material
Poliacetal

CENTRADOR PARA LATA

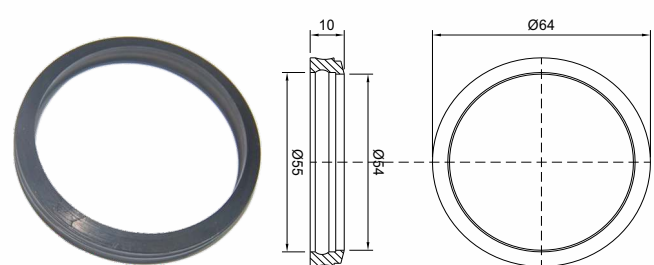

Código
CSB 3807

Material
Silicone Atóxico

TULIPA CENTRADORA

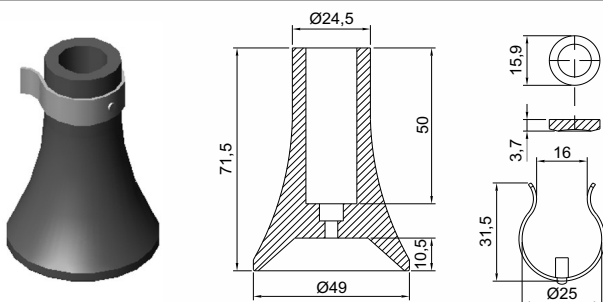

Código
CSB 3323

Material
Poliacetal e Aço Inox

KIT CENTRADOR PARA LATA

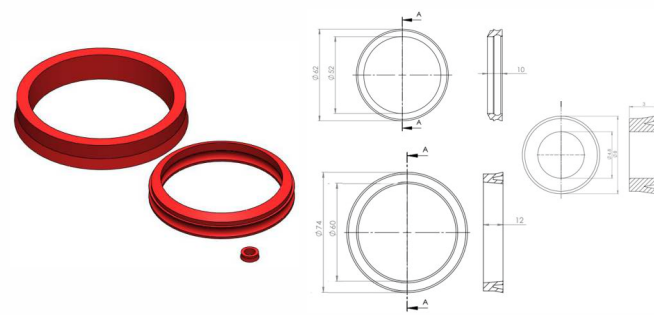

Código
CSB 5342

Material
Borracha EPDM

ENCHEDORA

CENTRADOR PARA LATA

Código
CSB 4380

Material
Silicone Atóxico

BOCAL PARA TULIPA CENTRADORA

Código
CSB 0474

Modelo
Sem Raio

Material
Poliacetal

BOCAL PARA TULIPA CENTRADORA

Código
CSB 4252

Material
Aço Inox e Poliacetal

BOCAL PARA TULIPA CENTRADORA MACHO E FÊMEA

| Código | A | B | C | D | Material |
|----------|----|----|----|----|-----------------|
| CSB 0248 | 55 | 55 | 26 | 14 | Aço Inox Polido |
| CSB 1366 | 56 | 56 | 17 | 13 | |

BOCAL PARA TULIPA CENTRADORA

Código
CSB 4249

Material
Poliacetal

BOCAL PARA TULIPA CENTRADORA

Código
CSB 0474 R

Modelo
Com Raio

Material
Poliacetal

MACHO DO BOCAL DA TULIPA CENTRADORA

Código
CSB 3865

Material
Poliacetal

MACHO DO BOCAL CENTRADOR

Código
CSB 2218

Material
P.P.

ENCHEDORA

MACHO DO BOCAL DA TULIPA CENTRADORA

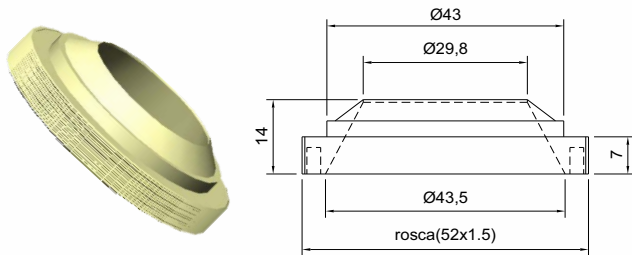

Código

CSB 2332

Material

Poliacetal

ROLETE DE TRANSPORTE PARA ENCHEDORA

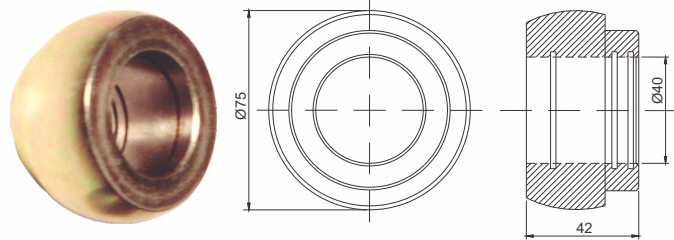

Código

CSB 1333
CSB 1333 P

Material

Aço Galvanizado ou PET

BOCAL PARA TULIPA CENTRADORA

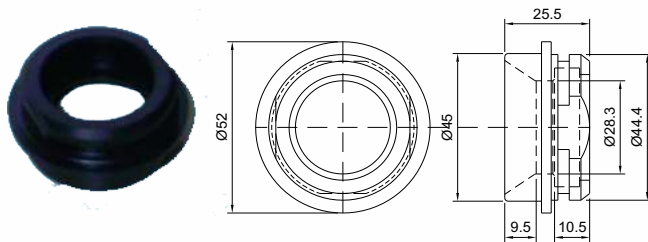

Código

CSB 13055

Material

Poliacetal

ROLETE EM AÇO INOX COM REVESTIMENTO EM P.U.

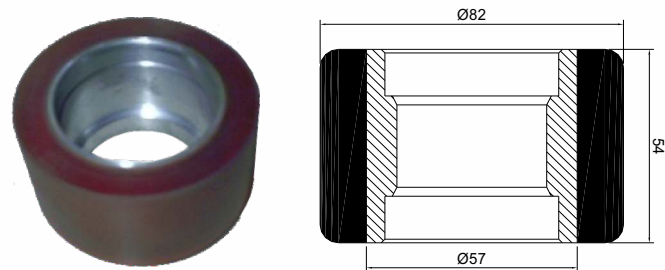

Código

CSB 2213

Material

Aço Inox e P.U.

ROLETE REVESTIDO E COM POLIMENTO

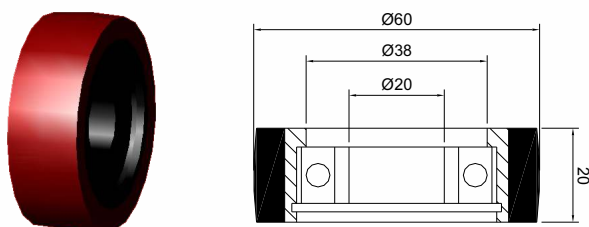

Código

CSB 2993

Material

Aço Inox e P.U.

TAMPA PARA ROLETE DE TRANSPORTE DA ENCHEDORA

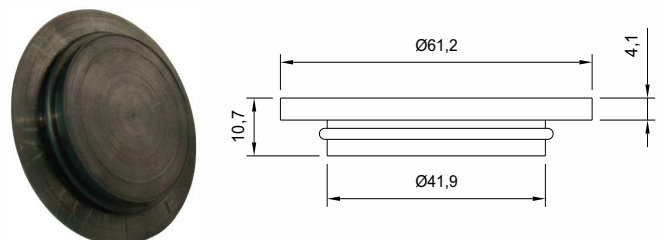

Código

CSB 1333 T

Material

Nitrilica

ROLETE REVESTIDO EM P.U. COM ROLAMENTO

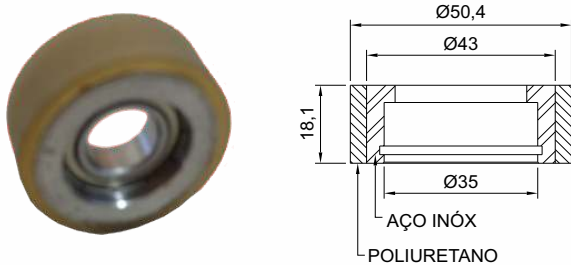

Código

CSB 3272

Material

Aço Inox e P.U.

ROLETE EM AÇO INOX COM REVESTIMENTO EM P.U.

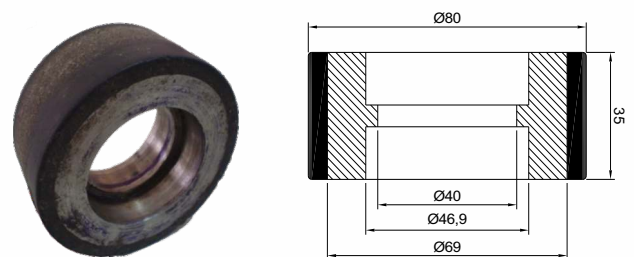

Código

CSB 3061

Material

Aço Inox e P.U.

ENCHEDORA

ROLETE KRONES

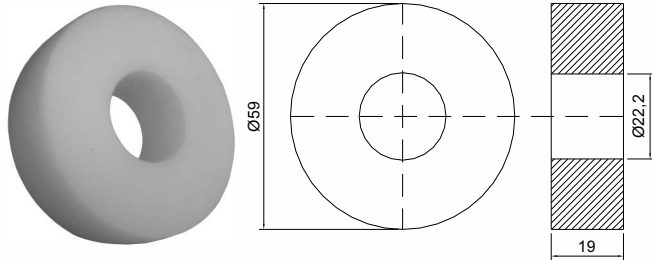

Código

CSB 2999

Material

Poliacetal

ROLETE REVESTIDO EM P.U.

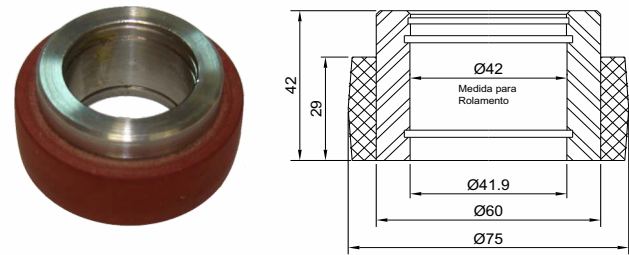

Código

CSB 2971

Material

Aço Inox e P.U.

ROLETE DE TRANSPORTE PARA PROCOMAC

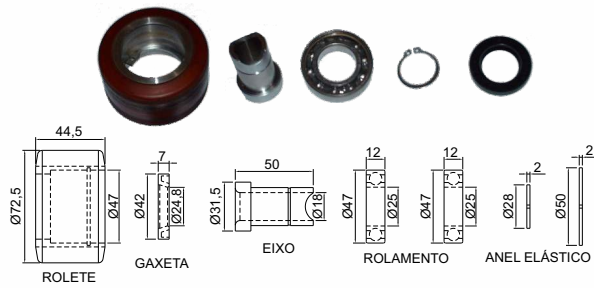

Código

CSB 3891

Material

Aço Inox, Nitrílica e P.U.

ROLETE KRONES

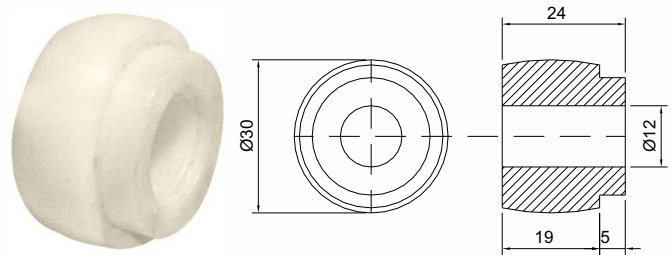

Código

CSB 3000

Material

Poliacetal

ROLETE DE TRANSPORTE PARA ENCHEDORA COM BUCHA

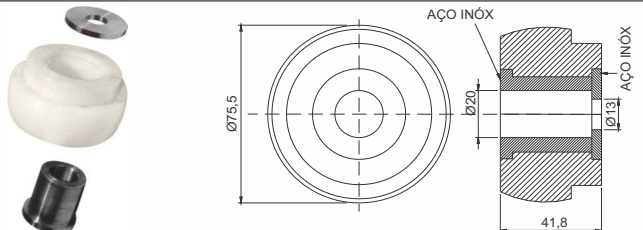

Código

CSB 1332

Material

PET e Aço Inox

ROLETE EM AÇO INOX COM REVESTIMENTO EM P.U.

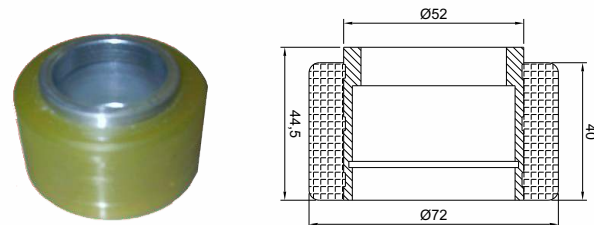

Código

CSB 2226

Material

Aço Inox e P.U.

ROLETE DO MACACO

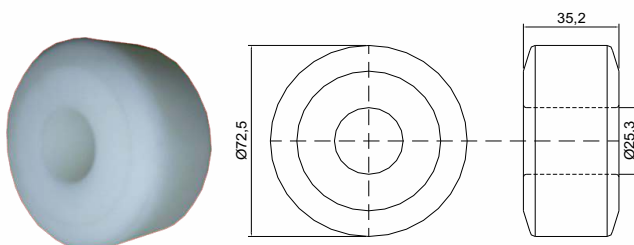

Código

CSB 1804

Material

Poliacetal

ROLETE REVESTIDO EM P.U.

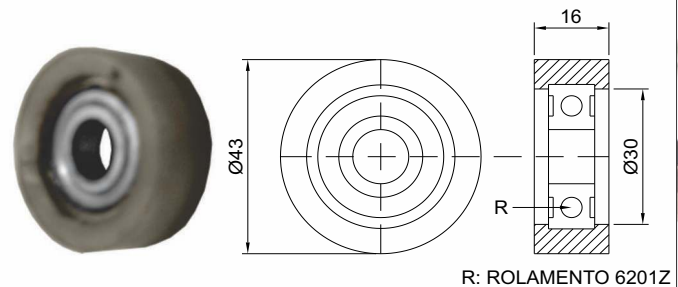

Código

CSB 3516

Material

Rolamento e P.U.

CASTROSUL INDÚSTRIA E COMÉRCIO DE PLÁSTICOS LTDA.

☎ (0XX) 41 3382-5016 ☎ (0XX) 41 3382-2643

🏠 WWW.CASTROSUL.COM.BR ✉ CASTROSUL@CASTROSUL.COM.BR

RUA D. PEDRO II, 506 • AFONSO PENA • VILA CENTENÁRIO DO SUL

CEP 83 050-250 • SÃO JOSÉ DOS PINHAIS • PARANÁ • BRASIL

ENCHEDORA

ROLETE COM ROLAMENTO

Código
CSB 3567

Material
Aço Inox revestido em P.U.

ROLETE COM ROLAMENTO

Código
CSB 4298

Material
Aço Inox e P.U.

ROLETE DE TRANSPORTE PARA ENCHEDORA

Código
CSB 1331

Material
PET ou UHMW

ROLETE DE TRANSPORTE PARA ENCHEDORA

Código
CSB 1334

Material
Aço Galvanizado ou PET

ROLETE DE TRANSPORTE COMPLETO PARA ENCHEDORA

Código
CSB 9069

Material
Poliacetil e Aço Inóx

ROLETE DE TRANSPORTE PARA ENCHEDORA

| Código | A (∅) | B | C (∅) | Material |
|------------|-------|------|-------|-------------|
| CSB 421-UH | 60,5 | 24 | 30,2 | PET ou UHMW |
| CSB 1326 | 40 | 18,5 | 10,5 | |
| CSB 1327 | 28 | 15 | 12 | |

ROLETE COMPLETO DA ENCHEDORA

Código
CSB 10201

Material
Poliacetil / Inóx

ROLETE DE TRANSPORTE PARA ENCHEDORA

| Código | A (∅) | B | C (∅) | Material |
|----------|-------|----|-------|-------------|
| CSB 1328 | 60 | 16 | 17 | PET ou UHMW |
| CSB 1329 | 59 | 19 | 22 | |
| CSB 1330 | 50 | 18 | 10 | |

ENCHEDORA

ROLETE DE TRANSPORTE

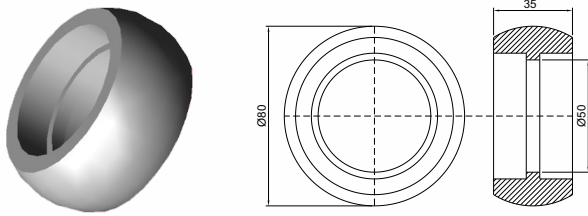

Código
CSB 3395

Material
Poliacetal

ROLETE

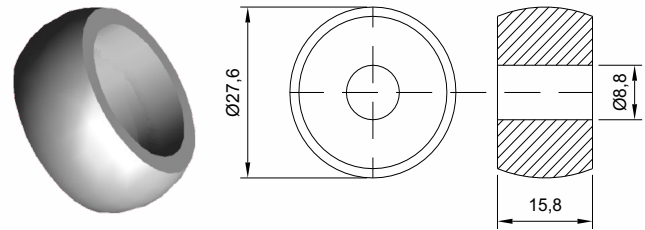

Código
CSB 2092

Material
POLIACETAL

ROLETE REVESTIDO EM P.U.

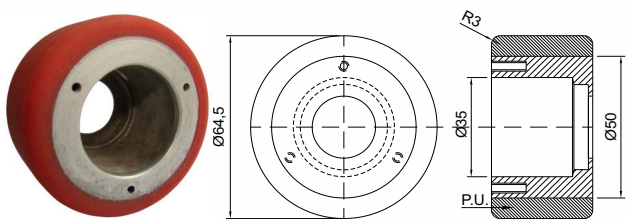

Código

Diâmetro

Material

CSB 2338
CSB 2338 M

64,5
66

Aço Inox e P.U.

ROLETE DE TRANSPORTE PARA ENCHEDORA

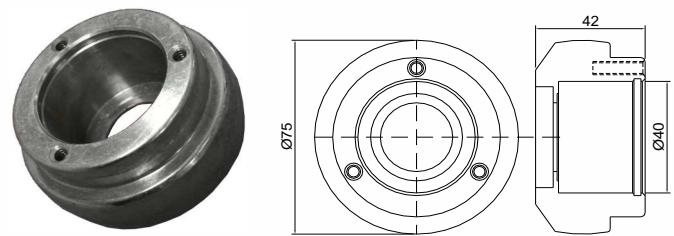

Código
CSB 2119

Material
Aço Inox Polido

ROLETE REVESTIDO EM P.U.

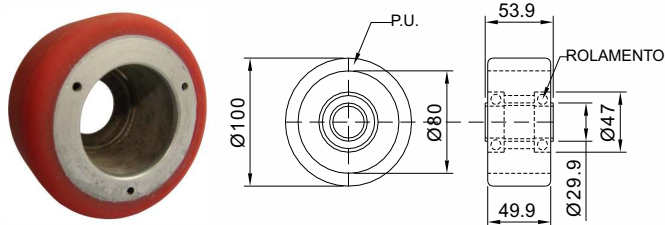

Código

Material

CSB 1838

Aço Inox e P.U.

CAMISA DO PISTÃO ELEVADOR

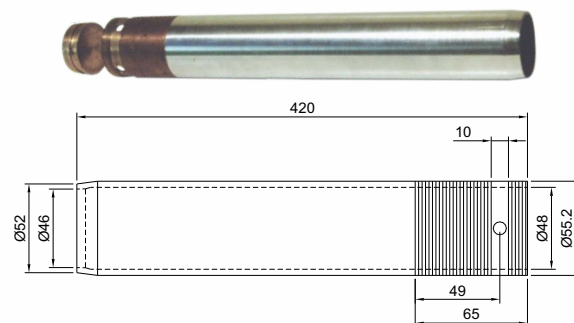

Código

Material

CSB 2867

Aço Inox Polido

ROLETE DE TRANSPORTE PARA ENCHEDORA DE LATA

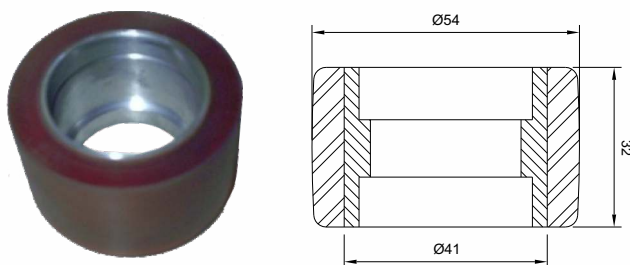

Código

Material

CSB 3711

Aço Inox e P.U.

CAMISA DO PISTÃO ELEVADOR

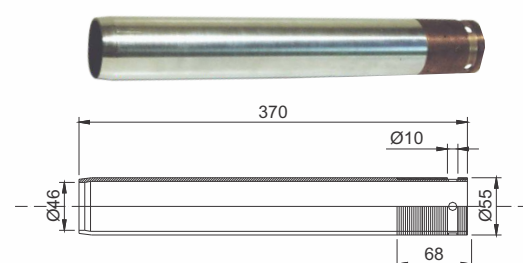

Código

Material

CSB 5186
CSB 5186 B

Bronze Naval ou Aço Inox Polido

CASTROSUL INDÚSTRIA E COMÉRCIO DE PLÁSTICOS LTDA.

☎ (0XX) 41 3382-5016 ☎ (0XX) 41 3382-2643

🏠 WWW.CASTROSUL.COM.BR ✉ CASTROSUL@CASTROSUL.COM.BR

RUA D. PEDRO II, 506 • AFONSO PENA • VILA CENTENÁRIO DO SUL

CEP 83 050-250 • SÃO JOSÉ DOS PINHAIS • PARANÁ • BRASIL

ENCHEDORA

BUCHA INTERNA PARA CAMISA DO PISTÃO

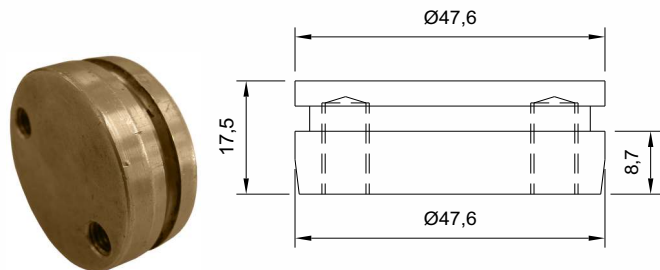

Código

CSB 5303

Material

Bronze

SAPATA DA CAMISA DO HANSA

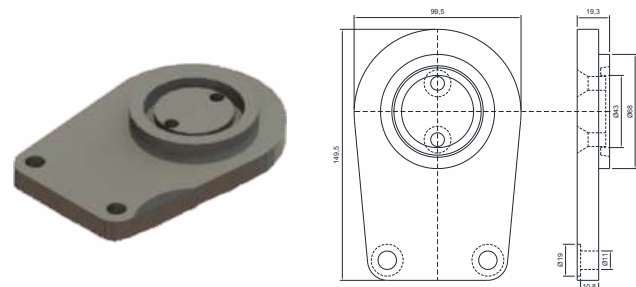

Código

CSB 11376

Material

Aço Inóx

PARAFUSO DO PISTÃO ENCHEDORA KHS

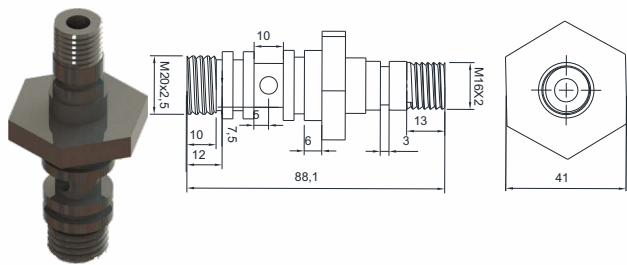

Código

CSB 12242

Material

Aço Inóx

PORCA TENSORA PARA CONJUNTO DO PISTÃO ELEVADOR

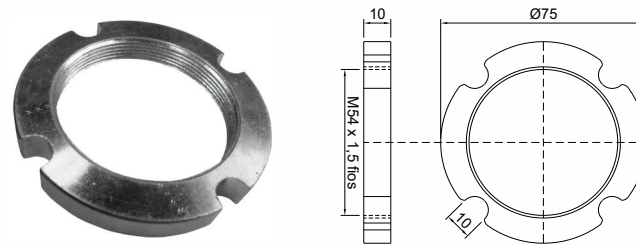

Código

CSB 3751

Material

Bronze Naval

PARAFUSO PISTÃO DA ENCHEDORA MODIFICADO

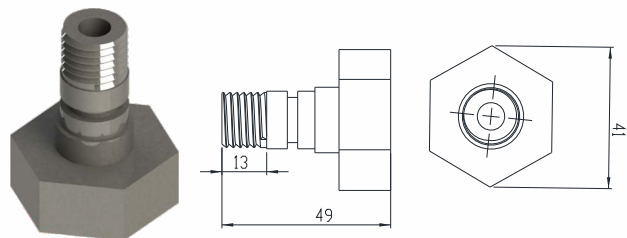

Código

CSB 12242M

Material

Aço Inóx

CAMISA DO PISTÃO

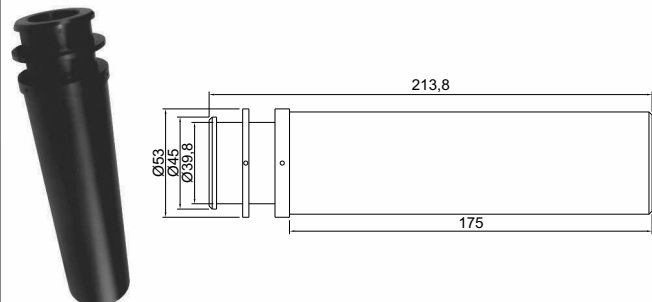

Código

CSB 4768

Material

Poliacetal

SAPATA DA CAMISA DO PISTÃO ELEVADOR

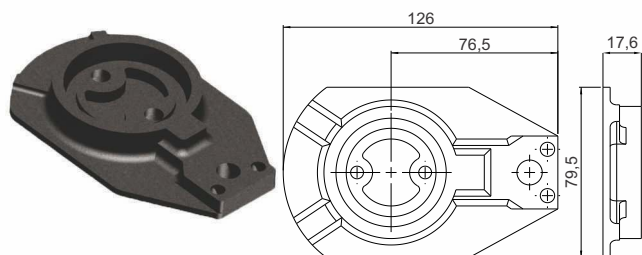

Código

CSB 4828

Material

Aço Inóx

FIXADOR DO PISTÃO ELAVADOR

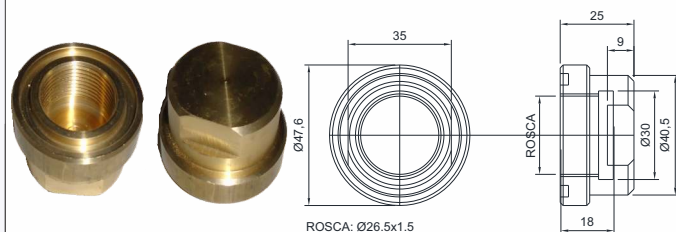

Código

CSB 5186 F

Material

Latão

ENCHEDORA

BUCHA GUIA E PORCA PARA PISTÃO ELEVADOR

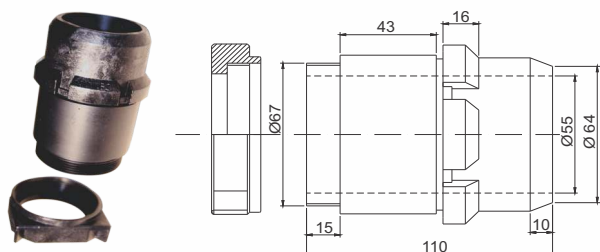

Código
CSB 0428

Material
Poliacetil

BUCHA GUIA INTERNA PARA PISTÃO ELEVADOR

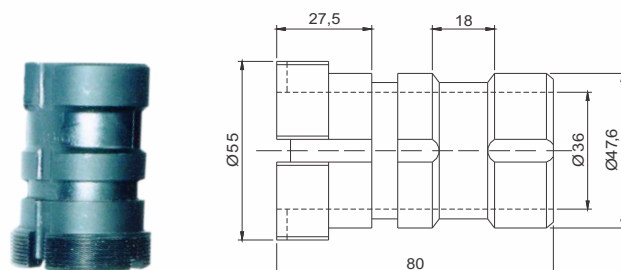

Código
CSB 1359

Material
Poliacetil

BUCHA GUIA PARA PISTÃO ELEVADOR

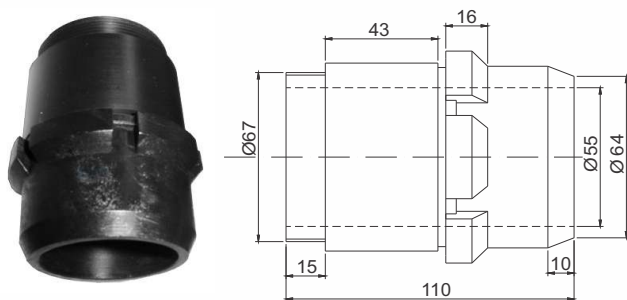

Código
CSB 0428 B

Material
Poliacetil

BUCHA GUIA INTERNA PARA PISTÃO ELEVADOR

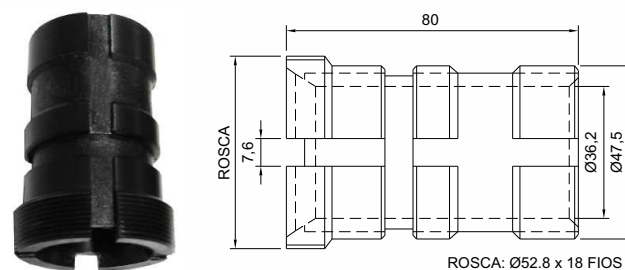

Código
CSB 3966

Material
Poliacetil

PORCA PARA BUCHA GUIA DO PISTÃO ELEVADOR

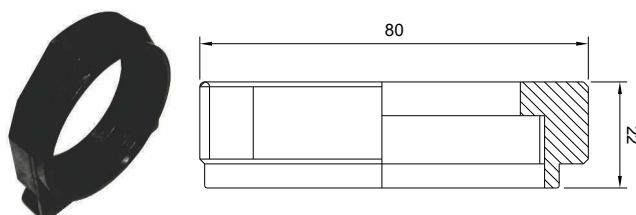

Código
CSB 0428 P

Material
Poliacetil

BUCHA GUIA DO PISTÃO ELEVADOR

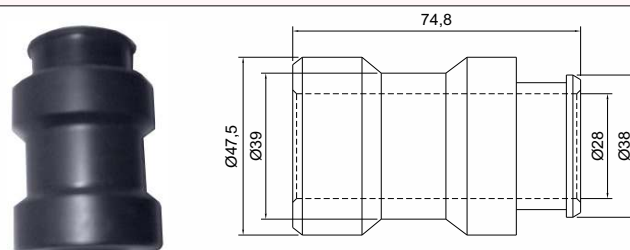

Código
CSB 2491

Material
Poliacetil

BUCHA GUIA INTERNA PARA PISTÃO ELEVADOR

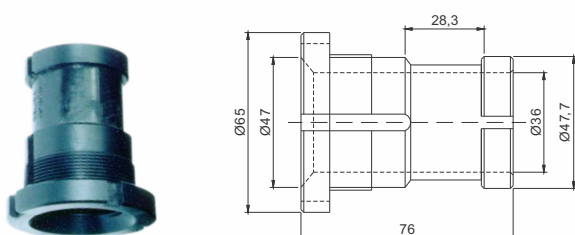

Código
CSB 1360

Material
Poliacetil

GUIA DA CASTANHA PARA PISTÃO ELEVADOR

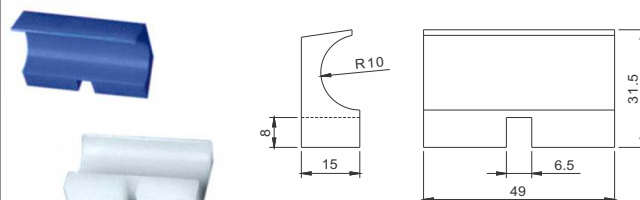

Código
CSB 5121

Material
Nylon

ENCHEDORA

BUCHA DO PISTÃO

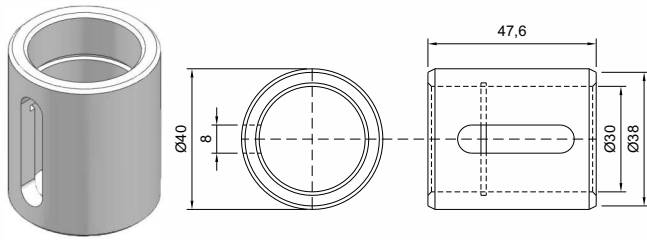

Código

CSB 4774

Material

Poliacetal

SUPOORTE DA CAMISA DO PISTÃO ELEVADOR

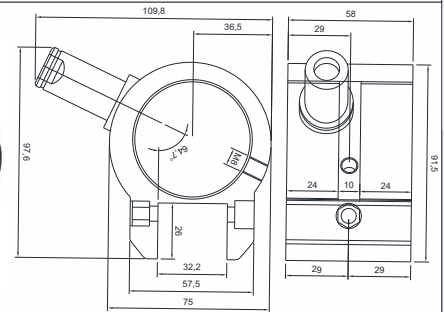

Código

CSB 9336

Material

Aço Inóx

GUIA DO PISTÃO DE ELEVAÇÃO

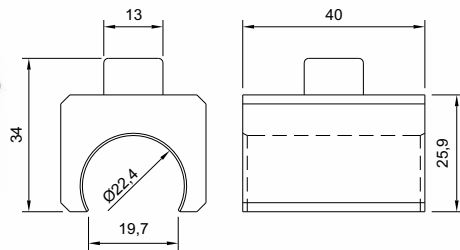

Código

CSB 4073

Material

Poliacetal

SUPOORTE REGULÁVEL DA ENCHEDORA

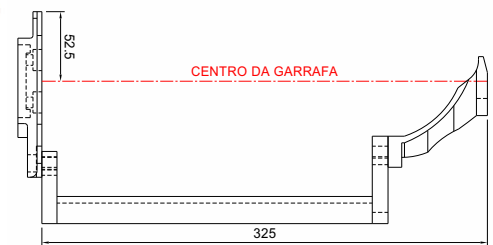

Código

CSB 3798

Material

Aço Inox Polido

SUPOORTE DA CAMISA DO PISTÃO ELEVADOR

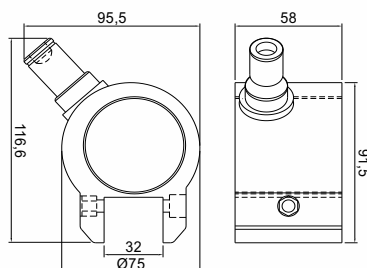

Código

CSB 3784

Material

Aço Inóx

SUPOORTE REGULÁVEL PARA GARRAFAS PET 330 - 510 - 750 ml

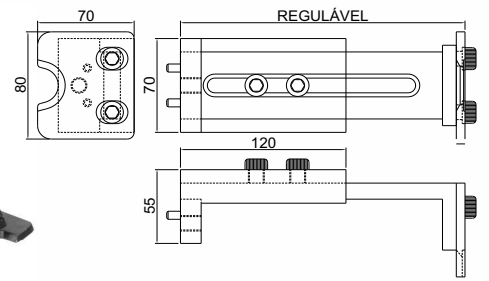

Código

CSB 4529

Material

Aço Inóx Polido

SUPOORTE DA CAMISA DO PISTÃO ELEVADOR

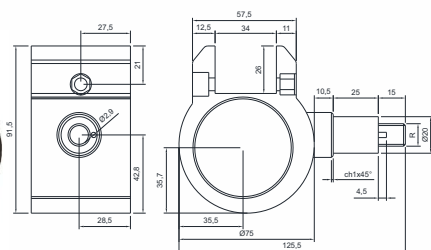

Código

CSB 9257

Material

Aço Inóx

SUPOORTE REGULÁVEL PARA GARRAFAS 330 - 510 - 1500 ml

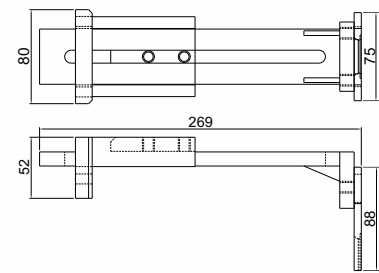

Código

CSB 5230

Material

Aço Inóx Polido

ENCHEDORA

SUPOORTE REGULÁVEL PARA ENCHEDORA

SUPOORTE REGULÁVEL CONFORME NECESSIDADE

| Código | Material |
|----------|-----------------|
| CSB 3977 | Aço Inox Polido |

KIT FREIO PARA BORBOLETA

| Código | Material |
|----------|-----------------------|
| CSB 3782 | Poliacetil e Aço Inox |

SUPOORTE DA ENCHEDORA

| Código | Material |
|----------|-----------------|
| CSB 3024 | Aço Inox Polido |

BORBOLETA COMPLETA COM FREIO E PARAFUSO - DIREITA/ESQUERDA

| Código | Lado | Material |
|------------|----------|-----------------------|
| CSB 3951 E | Esquerda | P.P./Aço Inox e Freio |
| CSB 3951 D | Direita | |

SUPOORTE PARA ENCHEDORA

| Código | Material |
|----------|-------------------------------------|
| CSB 3352 | Bronze com 3 micras de Inox ou Inox |

FREIO REDONDO PARA BORBOLETA

| Código | Material |
|----------|------------------|
| CSB 5324 | Bronze Grafitado |

BORBOLETA COMPLETA COM FREIO E PARAFUSO - DIREITA/ESQUERDA

| Código | Lado | Material |
|----------|----------|-----------------------|
| CSB 5197 | Esquerda | P.P./Aço Inox e Freio |
| CSB 5196 | Direita | |

FREIO "D" PARA BORBOLETA

| Código | Material |
|------------|----------|
| CSB 3951 F | Nylon |

ENCHEDORA

HASTE DE COMANDO

| | |
|---------------|-----------------|
| Código | Material |
| CSB 0799 | Aço Inóx |

BORBOLETA

| | |
|---------------|-----------------|
| Código | Material |
| CSB 1755 | Nylon |

CAPA DA BORBOLETA

| | |
|---------------|-----------------|
| Código | Material |
| CSB 1374 | Aço Inox Polido |

BORBOLETA DE ABERTURA

| | |
|---------------|-----------------|
| Código | Material |
| CSB 0800 | Aço Inox Polido |

CAPA DA BORBOLETA

| | |
|---------------|-----------------|
| Código | Material |
| CSB 4383 | Aço Inox Polido |

BORBOLETA COM FREIO

| | |
|---------------|------------------------------------|
| Código | Material |
| CSB 4435 | Ferro Fundido com 2 micras de Inox |

BUCHA

| | |
|---------------|-----------------|
| Código | Material |
| CSB 1361 | Poliacetel |

BORBOLETA PLÁSTICA

| | |
|---------------|-----------------|
| Código | Material |
| CSB 2232 | UHMW |

ENCHEDORA

BORBOLETA ACIONADORA DA PINÇA ESQUERDA/DIREITA

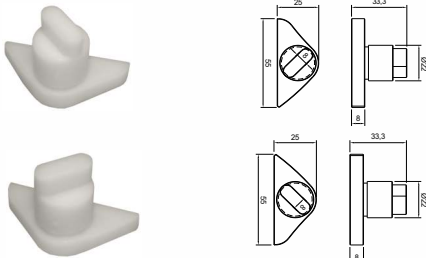

Código

CSB 4065 E
CSB 4065 D

Material

Poliacetal

SUPORE BORBOLETA SIMONAZZI

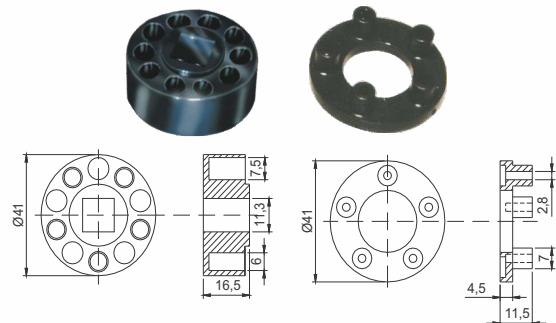

Código

CSB 0465

Material

Nylon com Fibra

BORBOLETA ESQUERDA/DIREITA

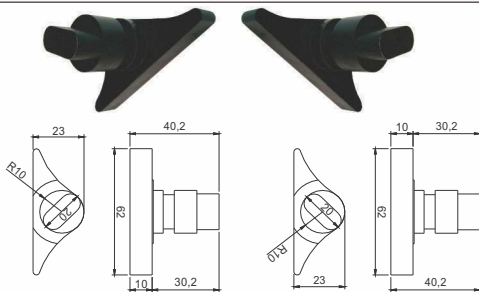

Código

CSB 1407 E
CSB 1407 D

Material

Poliacetal

SUPORE BINÓCULO SIMONAZZI

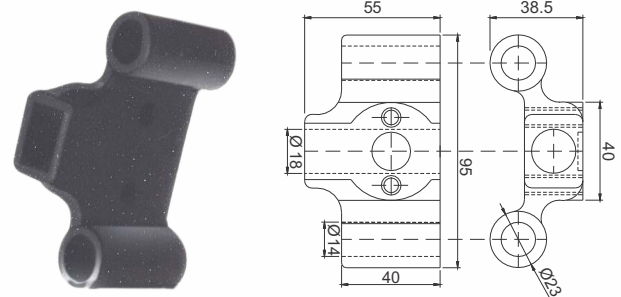

Código

CSB 1619

Material

Poliacetal

BORBOLETA SIMONAZZI

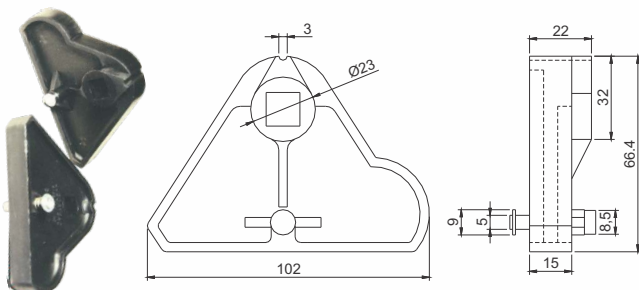

Código

CSB 0395

Material

Nylon com Fibra de Vidro

SUPORE BINÓCULO (TARUGO)

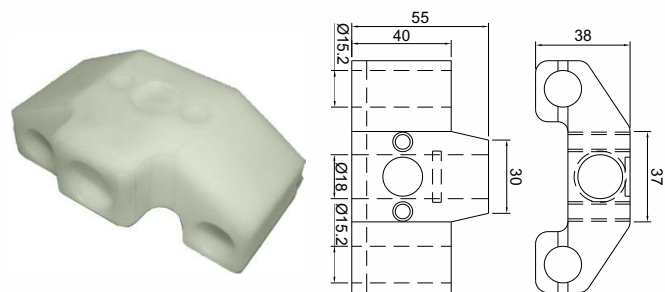

Código

CSB 4034

Material

Nylon

BORBOLETA SIMONAZZI DUPLA

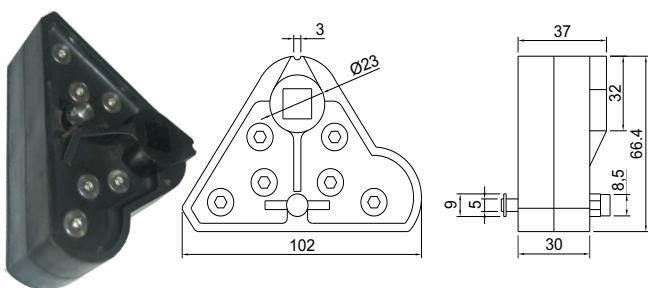

Código

CSB 0395 D

Material

Nylon com Fibra

ARTICULADOR PARA ENCHEDORA

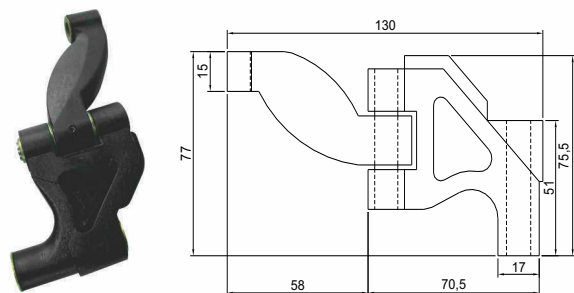

Código

CSB 3014

Material

Nylon

CASTROSUL INDÚSTRIA E COMÉRCIO DE PLÁSTICOS LTDA.

☎ (0XX) 41 3382-5016 ☎ (0XX) 41 3382-2643

🏠 WWW.CASTROSUL.COM.BR ✉ CASTROSUL@CASTROSUL.COM.BR

RUA D. PEDRO II, 506 • AFONSO PENA • VILA CENTENÁRIO DO SUL

CEP 83 050-250 • SÃO JOSÉ DOS PINHAIS • PARANÁ • BRASIL

ENCHEDORA

SUPOORTE

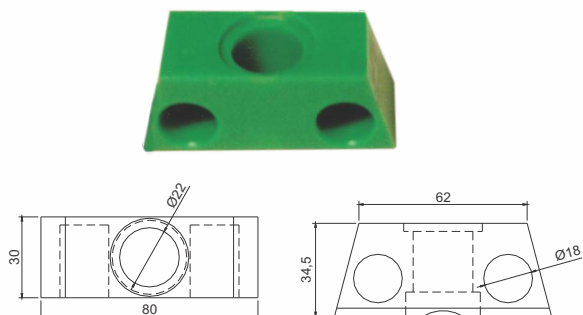

Código
CSB 1613-UH

Material
UHMW

ATUADOR DA VÁLVULA ENCHEDORA L-5

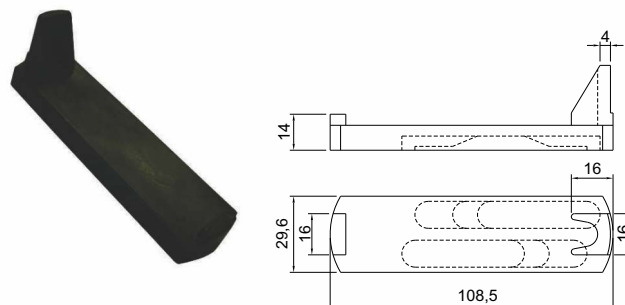

Código
CSB 5784

Material
Poliacetal

SUPOORTE

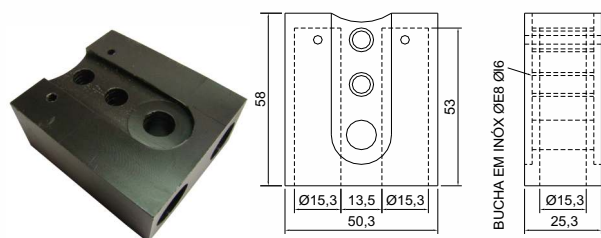

Código
CSB 1881

Material
P.P.

BUCHA

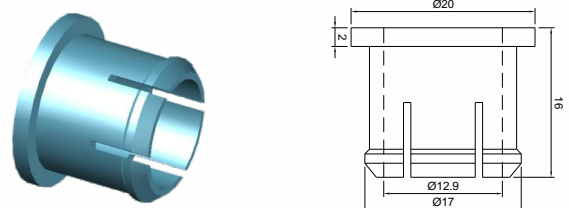

Código
CSB 4049

Material
Poliacetal

VÁLVULA DA ENCHEDORA

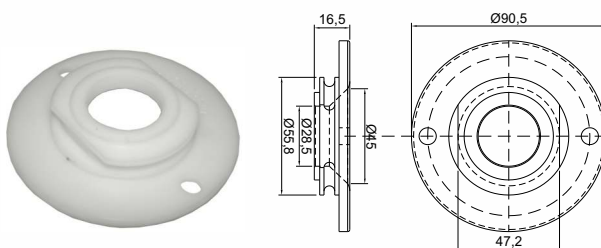

Código
CSB 3898

Material
Nylon

ÊMBOLO

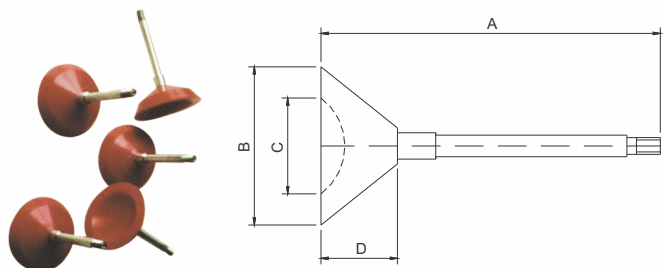

| Código | A | B | C | D | Material |
|----------|----|----|----|----|---------------------------|
| CSB 1537 | 51 | 25 | 21 | 16 | Aço Inox/Silicone Atóxico |
| CSB 1538 | 71 | 33 | 20 | 16 | |
| CSB 1758 | 52 | 26 | 22 | 17 | |

VÁLVULA DA ENCHEDORA

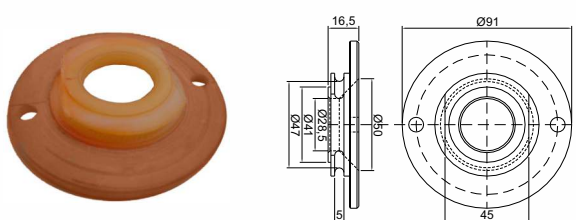

Código
CSB 3038

Material
Nylon

ÊMBOLO

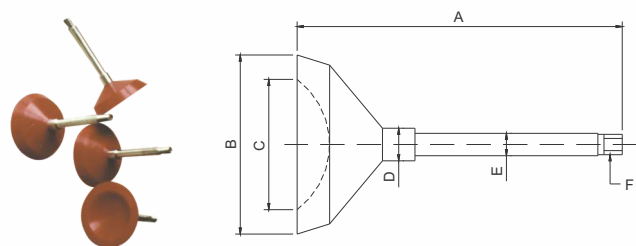

| Código | A | B | C | D | E | Rosca | Material |
|----------|------|------|----|-----|-----|-------|-----------------------|
| CSB 1441 | 87 | 82 | 42 | 8,5 | 7 | M6 | Aço Inox/ Silicone |
| CSB 1442 | 87 | 57 | 42 | 8,5 | 7 | M6 | |
| CSB 1443 | 80 | 44 | 32 | 8 | 5,5 | M5 | |
| CSB 1523 | 105 | 70 | 54 | | | | |
| CSB 1759 | 84 | 40 | 33 | 8 | 5,5 | M5 | |
| CSB 1262 | 87 | 55,4 | 42 | 8,5 | 7 | M5 | |
| CSB 2247 | 70,4 | 35 | 20 | 8 | 5,4 | 3,1/6 | |
| CSB 2248 | 50 | 25 | 21 | 9,6 | 5,5 | 3,1/6 | |

ENCHEDORA

ÊMBOLO

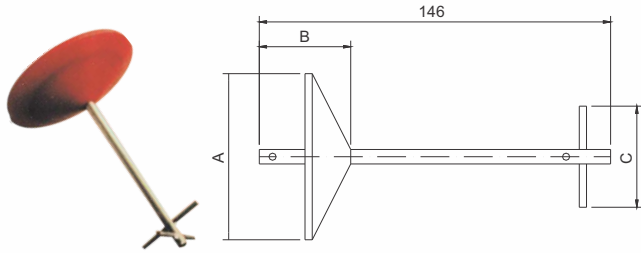

| Código | A | B | C | Material |
|----------|------|------|-----|-------------------------------|
| CSB 0418 | 69 | 38 | 42 | Aço Inox/ Silicone Atóxico |
| CSB 1437 | 52 | 32 | 42 | |
| CSB 1438 | 90 | 38 | 42 | |
| CSB 1439 | 98 | 38 | 42 | |
| CSB 1524 | 52 | 15 | 25 | |
| CSB 1530 | 60 | 19 | 44 | |
| CSB 1531 | 67 | 19 | 52 | |
| CSB 1532 | 70 | 21 | 42 | |
| CSB 1533 | 70 | 21 | 54 | |
| CSB 1534 | 82 | 24 | 69 | |
| CSB 1535 | 108 | 32 | 92 | |
| CSB 1536 | 133 | 44 | 117 | |
| CSB 0410 | 69 | 38 | 42 | |
| CSB 1265 | 82,5 | | | |
| CSB 1261 | 83 | 39,5 | 69 | |
| CSB 4780 | 52 | 38 | 22 | |
| CSB 4781 | 82 | 44 | 42 | |

ÊMBOLO

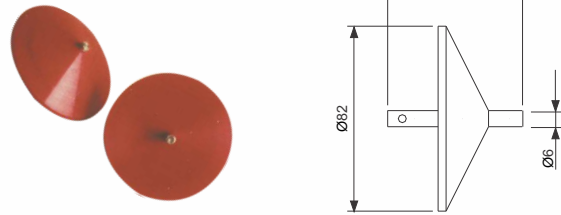

| Código | Material |
|----------|---------------------------|
| CSB 1440 | Aço Inox/Silicone Atóxico |

PIG

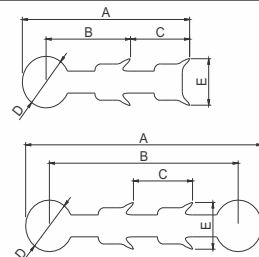

| Código | Pol. | A | B | C | D | E | Material |
|----------|------|-----|-----|-----|-----|-----|---------------------|
| CSB 1350 | 5" | 500 | 405 | 125 | 105 | 128 | Silicone Atóxico |
| CSB 1351 | 4" | 468 | 374 | 125 | 94 | 114 | |
| CSB 1352 | 3" | 346 | 274 | 95 | 72 | 85 | |
| CSB 1353 | 2" | 295 | 237 | 77 | 59 | 70 | |
| CSB 1354 | 2" | 165 | 87 | 54 | 47 | 56 | |
| CSB 1355 | 1" | 122 | 65 | 40 | 35 | 41 | |
| CSB 1356 | 1" | 100 | 53 | 33 | 29 | 34 | |
| CSB 1357 | 1" | 79 | 42 | 28 | 23 | 27 | |

ÊMBOLO

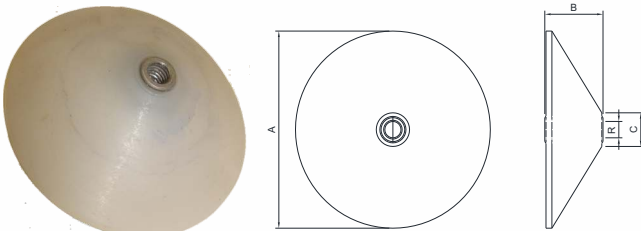

| Código | A | B | C | R | Material |
|----------|----|----|------|---------|------------------|
| CSB 8116 | 82 | 14 | 24,5 | M7X1.25 | Silicone Atóxico |
| CSB 8302 | 52 | 14 | 24,5 | M6 | |
| CSB 9259 | 82 | 14 | 24,5 | M 5/16" | |
| CSB 9260 | 52 | 14 | 24,5 | M 5/16" | |

BINÓCULO

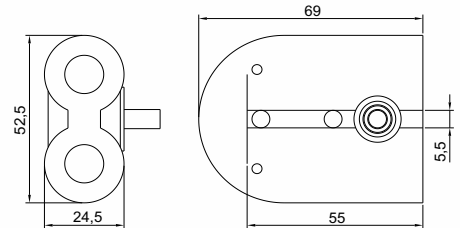

| Código | Material |
|----------|------------|
| CSB 4432 | Poliacetal |

ÊMBOLO

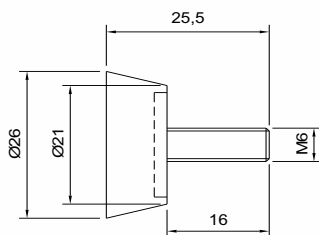

| Código | Material |
|----------|---------------------------|
| CSB 2488 | Aço Inox/Silicone Atóxico |

CAMPANA CENTRANTE

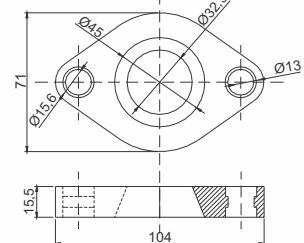

| Código | Material |
|----------|----------|
| CSB 1365 | P.U. |

CASTROSUL INDÚSTRIA E COMÉRCIO DE PLÁSTICOS LTDA.

☎ (0XX) 41 3382-5016 ☎ (0XX) 41 3382-2643

🏠 www.castrosul.com.br ✉ castrosul@castrosul.com.br

📍 RUA D. PEDRO II, 506 • AFONSO PENA • VILA CENTENÁRIO DO SUL

📍 CEP 83 050-250 • SÃO JOSÉ DOS PINHAIS • PARANÁ • BRASIL

ENCHEDORA

CARÇAÇA VÁLVULA VF

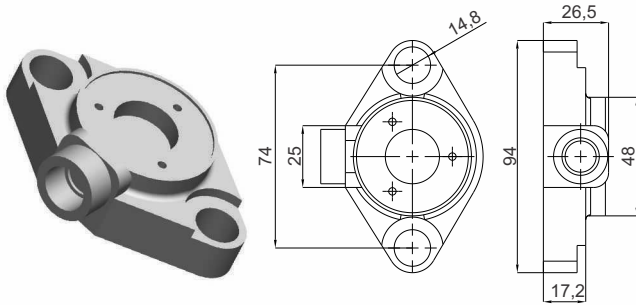

Código

CSB 3779

Material

Aço Inox Polido

CABEÇOTE DA BOMBA PVPP

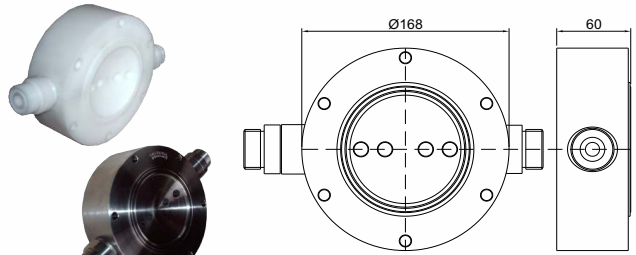

Código

CSB 3342

Material

Poliacetal ou Aço Inox

GAXETA

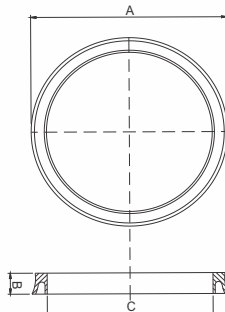

Código

| Código | A | B | C | Material |
|-----------|------|------|------|--|
| CSB 10012 | 13,8 | 4 | 7,5 | P.U./Nitrílica/EPDM/ Silicone Atóxico |
| CSB 10049 | 34 | 5,6 | 22,5 | |
| CSB 10107 | 13,8 | 4 | 8 | |
| CSB 11682 | 14,7 | 3 | 9,7 | |
| CSB 11749 | 46 | 7,5 | 28,5 | |
| CSB 12040 | 49,3 | 6,8 | 37,3 | |
| CSB 12041 | 42 | 5,2 | 32 | |
| CSB 12044 | 8,5 | 3 | 4 | |
| CSB 12144 | 86 | 69 | 9,4 | |
| CSB 12152 | 9,5 | 3,1 | 5 | |
| CSB 7090 | 94 | 17,2 | 78 | |
| CSB 8567 | 40 | 4 | 31 | |
| CSB 8569 | 89,6 | 63,2 | 12,3 | |
| CSB 9318 | 21,9 | 8 | 10,9 | |
| CSB 9319 | 36,3 | 9,6 | 24,5 | |
| CSB 9320 | 37 | 11 | 23 | |
| CSB 9451 | 20,9 | 5,5 | 12,7 | |
| CSB 9592 | 25 | 5 | 18 | |
| CSB 9605 | 18 | 8,5 | 6 | |
| CSB 9752 | 40 | 8,5 | 28 | |
| CSB 9759 | 43 | 10 | 31 | |
| CSB 9764 | 53 | 6,6 | 41 | |
| CSB 9780 | 77 | 15 | 59 | |
| CSB 9914 | 75,2 | 12 | 60 | |

GAXETA

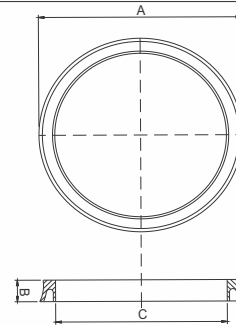

Código

| Código | A | B | C | Material |
|------------|-------|-------|-------|--|
| CSB 466 | 77 | 12,5 | 58 | P.U./Nitrílica/EPDM/ Silicone Atóxico |
| CSB 1335 | 212 | 15,2 | 92 | |
| CSB 1336 | 90 | 10 | 78 | |
| CSB 1337 | 76 | 8 | 57,5 | |
| CSB 1338 | 56 | 6,5 | 45 | |
| CSB 1339 | 55 | 6 | 42 | |
| CSB 1340 | 52 | 10,2 | 27 | |
| CSB 1341 | 51 | 13 | 34 | |
| CSB 1342 | 43 | 8 | 33 | |
| CSB 1399 | 50 | 13 | 33 | |
| CSB 1455 | 50 | 7 | 37 | |
| CSB 1456 | 72 | 12 | 60 | |
| CSB 1458 | 41 | 5,5 | 31 | |
| CSB 1459 | 77 | 8 | 59 | |
| CSB 0010P | 35,5 | 7 | 23,5 | |
| CSB 0026-N | 53,8 | 7,9 | 44,7 | |
| CSB 0028-N | 36,6 | 7 | 25 | |
| CSB 0120 | 73,8 | 8,3 | 60,7 | |
| CSB 0371 | 30,5 | 6,5 | 20,3 | |
| CSB 0372 | 41,5 | 7 | 30 | |
| CSB 372A | 15,2 | 4,1 | 7,8 | |
| CSB 1001 | 34,8 | 7 | 23,7 | |
| CSB 1425 | 16,8 | 3,5 | 11,8 | |
| CSB 1457 | 40,5 | 7 | 31,9 | |
| CSB 1788 | 31,8 | 5,2 | 22,6 | |
| CSB 1790 | 13,5 | 3,5 | 6,5 | |
| CSB 2070 | 49 | 7 | 39,3 | |
| CSB 2095 | 73,6 | 11,8 | 59,8 | |
| CSB 2145 | 46,5 | 5 | 36 | |
| CSB 2179 | 36 | 5,2 | 25 | |
| CSB 2204 | 72 | 7,5 | 55,5 | |
| CSB 2207 | 49,8 | 12,9 | 33 | |
| CSB 2246 | 78 | 11 | 54 | |
| CSB 2250 | 49 | 13,6 | 33,7 | |
| CSB 1935 | 41,2 | 9,3 | 26,8 | |
| CSB 1657 | 27 | 6,3 | 16 | |
| CSB 1343 | 39 | 6,2 | 28 | |
| CSB 2826 | 34,2 | 5,5 | 24 | |
| CSB 2828 | 32,5 | 5,5 | 23 | |
| CSB 1384 G | 51 | 7 | 43 | |
| CSB 1936 | 55,5 | 7 | 43,9 | |
| CSB 1937 | 119 | 9,8 | 103,4 | |
| CSB 1938 | 192 | 10 | 168 | |
| CSB 2961 | 54,4 | 8 | 45,4 | |
| CSB 2827 | 37 | 7,2 | 24,5 | |
| CSB 2830 | 75 | 8,5 | 61 | |
| CSB 3191 | 9,2 | 2,2 | 5,8 | |
| CSB 3192 | 12,4 | 2,2 | 8,7 | |
| CSB 3193 | 13 | 2,2 | 10 | |
| CSB 3194 | 16,2 | 2,8 | 11,5 | |
| CSB 3195 | 16,2 | 2,8 | 11,5 | |
| CSB 3196 | 18,5 | 2,8 | 13,8 | |
| CSB 3197 | 20,5 | 2,8 | 15,6 | |
| CSB 4047 | 54 | 10 | 39,5 | |
| CSB 4048 | 39,6 | 6 | 27 | |
| CSB 4175 | 29 | 20 | 3,3 | |
| CSB 4207 | 49 | 12,8 | 33 | |
| CSB 3661 | 19 | 7,9 | 7 | |
| CSB 3662 | 25 | 9 | 15 | |
| CSB 3770 | 31 | 7 | 19,5 | |
| CSB 3811 | 39 | 4 | 29 | |
| CSB 4483 | 34,2 | 5,5 | 24 | |
| CSB 4705 | 31 | 7 | 18,5 | |
| CSB 4706 | 46 | 9,7 | 35 | |
| CSB 4802 | 8,5 | 4,5 | 3 | |
| CSB5660 | 37 | 5 | 26 | |
| CSB5719 | 90 | 60 | 12 | |
| CSB7017 | 95,25 | 15,88 | 76,2 | |
| CSB7055 | 27,5 | 12 | 13,5 | |

P.U./Nitrílica/EPDM/
Silicone Atóxico

ENCHEDORA

GAXETA

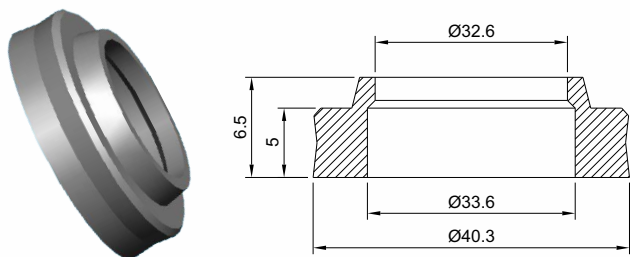

Código
CSB 3199

Material
Nitrílica

GAXETA

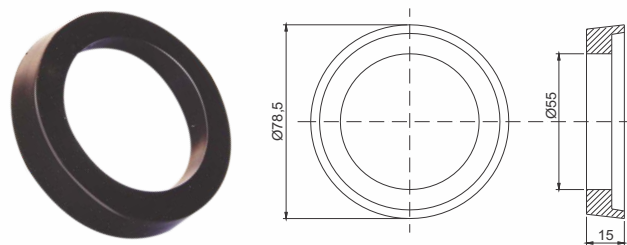

Código
CSB 1344

Material
P.U. ou Nitrílica

GAXETA DE COURO

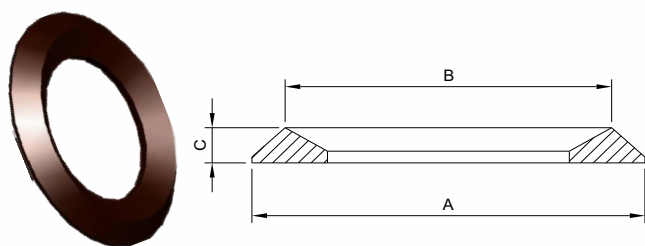

| Código | A | B | C | Material |
|----------|-------|------|----|----------|
| CSB 0665 | 65 | 54 | 6 | Couro |
| CSB 5988 | 59,88 | 40,9 | 12 | |

GAXETA

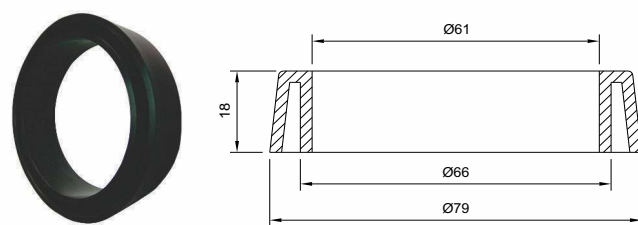

Código
CSB 4375

Material
Nitrílica

GAXETA DE COURO

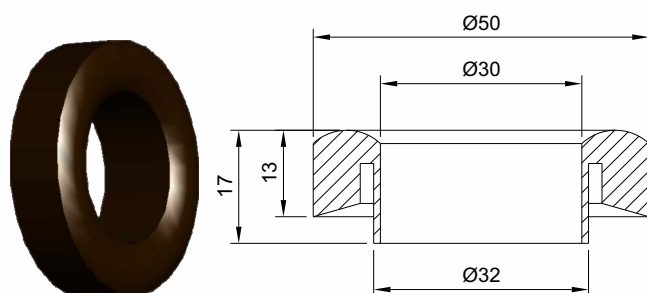

Código
CSB 2480

Material
Couro

GAXETA - SIDEL

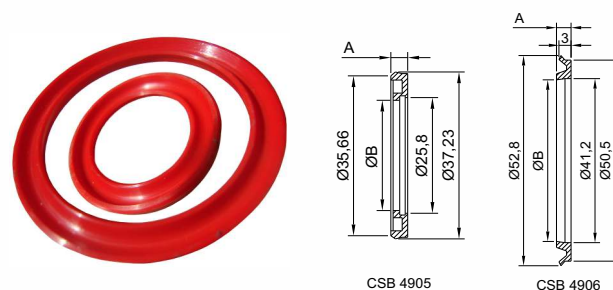

| Código | A | B | Material |
|----------|-----|------|----------|
| CSB 4906 | 3,6 | 40,6 | P.U. |
| CSB 4905 | 3,7 | 24,6 | |

GAXETA DE COURO

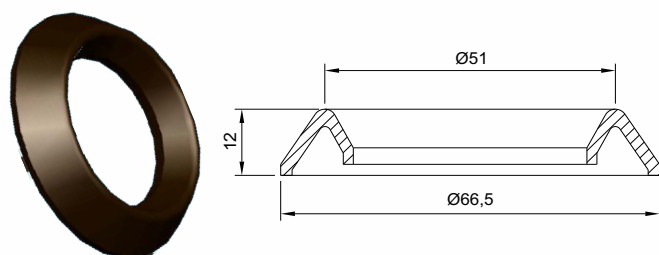

Código
CSB 1251

Material
Couro

GAXETA

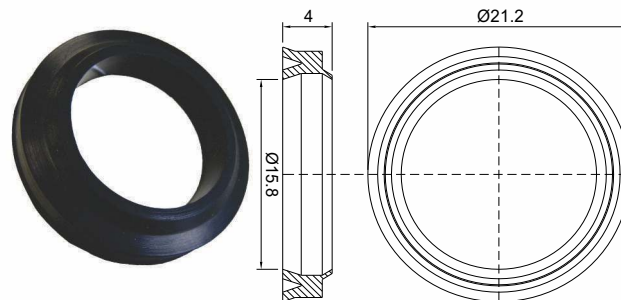

Código
CSB 4476

Material
P.U.

CASTROSUL INDÚSTRIA E COMÉRCIO DE PLÁSTICOS LTDA.

☎ (0XX) 41 3382-5016 ☎ (0XX) 41 3382-2643

🏠 WWW.CASTROSUL.COM.BR ✉ CASTROSUL@CASTROSUL.COM.BR

RUA D. PEDRO II, 506 • AFONSO PENA • VILA CENTENÁRIO DO SUL

CEP 83 050-250 • SÃO JOSÉ DOS PINHAIS • PARANÁ • BRASIL

ENCHEDORA

GAXETA

| | |
|---------------|-----------------|
| Código | Material |
| CSB 3198 | Nitrílica |

GAXETA PONTEIRA

| | |
|---------------|-----------------|
| Código | Material |
| CSB 4168 | Nitrílica |

GAXETA

| | |
|---------------|-----------------|
| Código | Material |
| CSB 1345 | Nitrílica |

DIAFRAGMA

| | |
|---------------|--------------------|
| Código | Material |
| CSB 2786 | Nitrílica com Lona |

GAXETA PARA DOSADOR DE SUCATA

| | |
|---------------|-----------------|
| Código | Material |
| CSB 3047 | P.U. |

DIAFRAGMA DE VÁLVULA CANFLEX

| | |
|---------------|--------------------|
| Código | Material |
| CSB 1749 | Nitrílica com Lona |

GAXETA CÔNICA - FLUIDO PNEUMÁTICO

| | |
|---------------|-----------------|
| Código | Material |
| CSB 4017 | Nitrílica |

DIAFRAGMA

| | |
|---------------|-----------------|
| Código | Material |
| CSB 4719 | EPDM com Lona |

ENCHEDORA

DIAFRAGMA

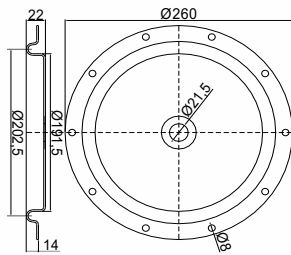

Código

CSB 2126

Material

Nitrílica

DIAFRAGMA DA BOMBA

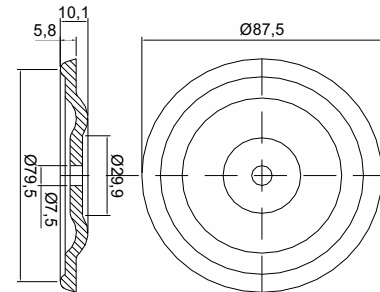

Código

CSB 2223

Material

Nitrílica e Teflon

DIAFRAGMA COM LONA

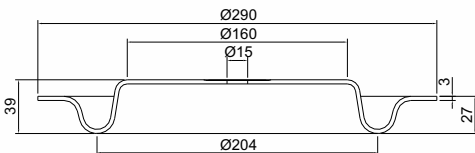

Código

CSB 2110

Material

Nitrílica com Lona

DIAFRAGMA PARA VÁLVULA

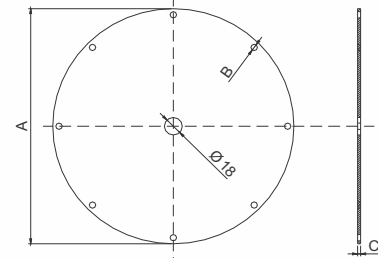

Código

CSB 0286

A

B

C

Material

P.U. ou Nitrílica com Lona

CSB 3677

159

7,5

3

CSB 4439

244

6,5

3

DIAFRAGMA COM LONA

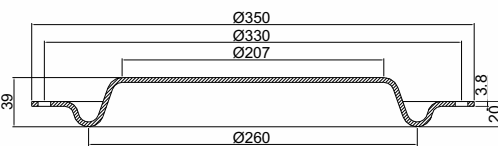

Código

CSB 2239

Material

Nitrílica com Lona

DIAFRAGMA DA VÁLVULA MODULADORA

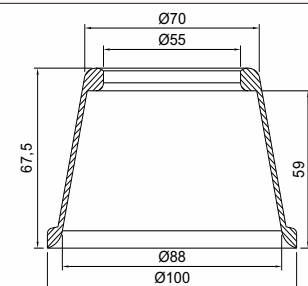

Código

CSB 3676

Material

Nitrílica com Lona

DIAFRAGMA

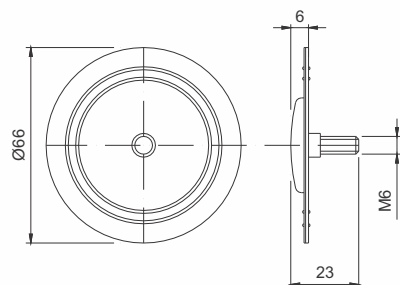

Código

CSB 1616

Material

Silicone, Teflon e Aço

DIAFRAGMA COM PARAFUSO

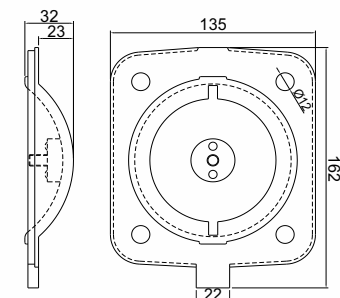

Código

CSB 3845

Material

Nitrílica com Lona

CASTROSUL INDÚSTRIA E COMÉRCIO DE PLÁSTICOS LTDA.

☎ (0XX) 41 3382-5016 ☎ (0XX) 41 3382-2643

🏠 www.castrosul.com.br ✉ castrosul@castrosul.com.br

RUA D. PEDRO II, 506 • AFONSO PENA • VILA CENTENÁRIO DO SUL

CEP 83 050-250 • SÃO JOSÉ DOS PINHAIS • PARANÁ • BRASIL

ENCHEDORA

DIAFRAGMA PARA CARBONATADOR RECIFE

Código
CSB 2079

Material
Nitrílica com Lona

DIAFRAGMA

Código
CSB 8953

Material
Borracha Nitrílica

DIAFRAGMA COPO

Código
CSB 3316

Material
Nitrílica

DIAFRAGMA P/ VED P/ VALV. DN 6"

Código
CSB 9110

Material
Borracha Nitrílica

DIAFRAGMA

Código
CSB 2785

Material
Nitrílica com Lona

DIAFRAGMA

Código
CSB 3817

Material
Nitrílica

DIAFRAGMA COM LONA

Código
CSB 2096

Material
Nitrílica com Lona

DIAFRAGMA

Código
CSB 3818-N

Material
Nitrílica e Teflon

ENCHEDORA

DIAFRAGMA COM LONA

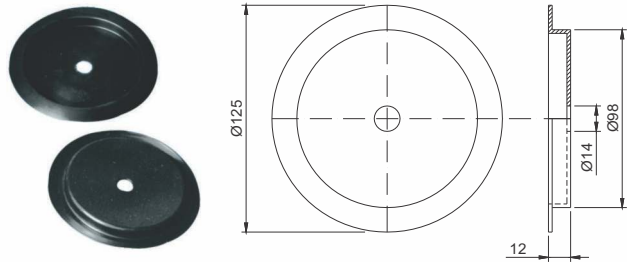

Código

CSB 1406

Material

Nitrílica com Lona

RETENTOR

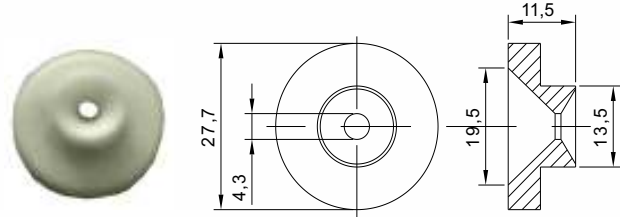

Código

CSB 1879
CSB 12002

Material

Poliacetal

DIAFRAGMA COM TEFLON

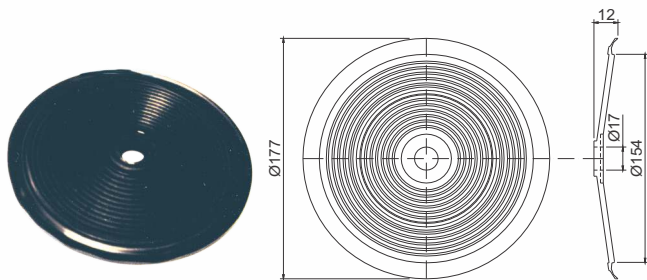

Código

CSB 1617

Material

Silicone e Teflon

RETENTOR

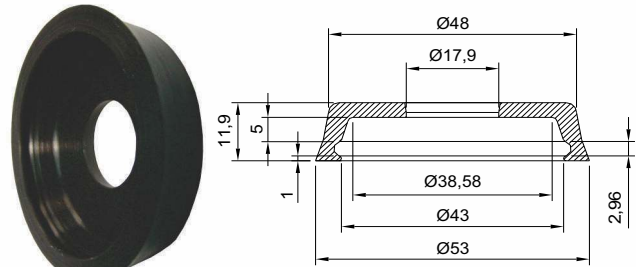

Código

CSB 1800

Material

Nitrílica

DIAFRAGMA

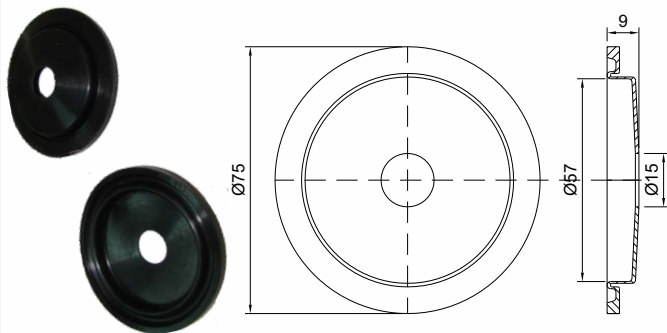

Código

CSB 1260

Material

Nitrílica

RETENTOR

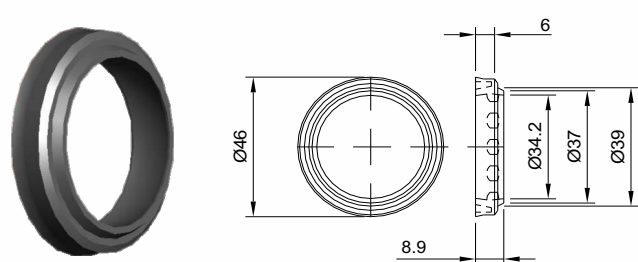

Código

CSB 1897
CSB 1924
CSB 1924 A

Material

Nitrílica ou UHMW

ACOPLAMENTO

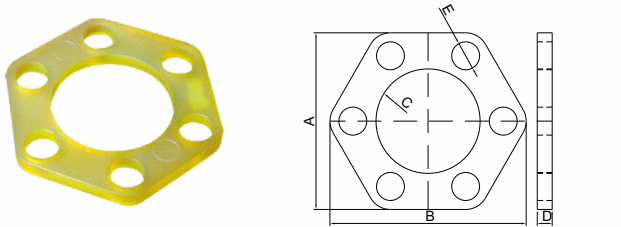

Código

CSB 2870
CSB 5120

A

B

C

D

E

Material

P.U.

RETENTOR

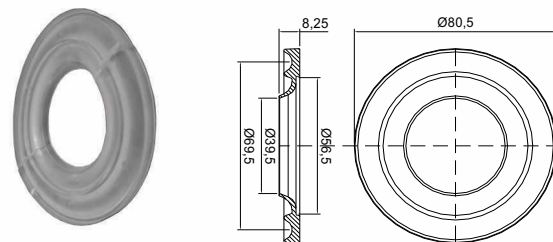

Código

CSB 3050

Material

P.U.

CASTROSUL INDÚSTRIA E COMÉRCIO DE PLÁSTICOS LTDA.

☎ (0XX) 41 3382-5016 ☎ (0XX) 41 3382-2643

🏠 www.castrosul.com.br ✉ castrosul@castrosul.com.br

RUA D. PEDRO II, 506 • AFONSO PENA • VILA CENTENÁRIO DO SUL
CEP 83 050-250 • SÃO JOSÉ DOS PINHAIS • PARANÁ • BRASIL

ENCHEDORA

RETENTOR COM MOLA

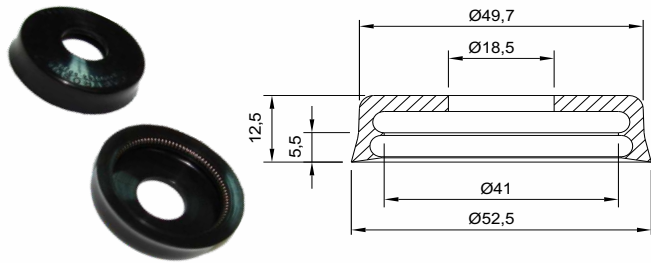

Código
CSB 4146

Material
Nitrílica

JUNTA DE VEDAÇÃO

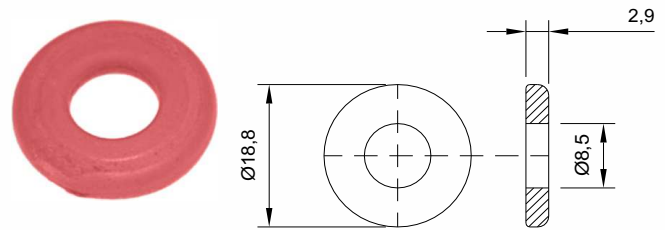

Código
CSB 4418

Material
Silicone Atóxico

VEDAÇÃO

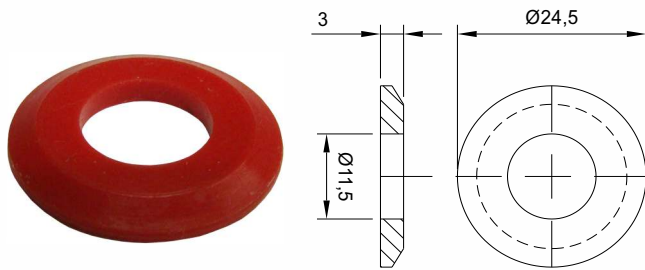

Código
CSB 3409

Material
Viton/Nitrílica

VEDAÇÃO PARA PLACA DE XAROPE E CIP

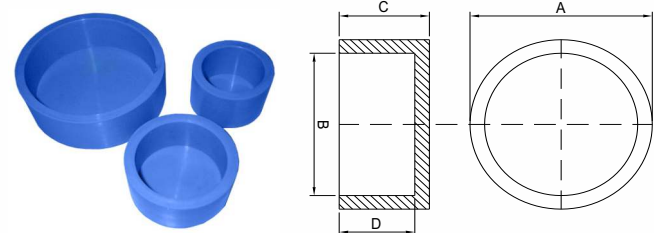

| Código | A | B | C | D | Material |
|----------|-------|-------|------|------|------------------|
| CSB 2477 | 86 | 75 | 49,5 | 41,5 | Silicone Atóxico |
| CSB 2478 | 101,1 | 85,1 | 49,5 | 41,5 | |
| CSB 2479 | 132,1 | 115,1 | 49,5 | 41,5 | |

VEDAÇÃO PARA BICO DE GARRAFA

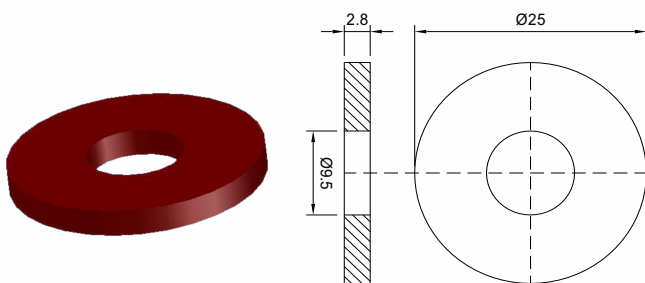

Código
CSB 4001

Material
Silicone Atóxico

BICO

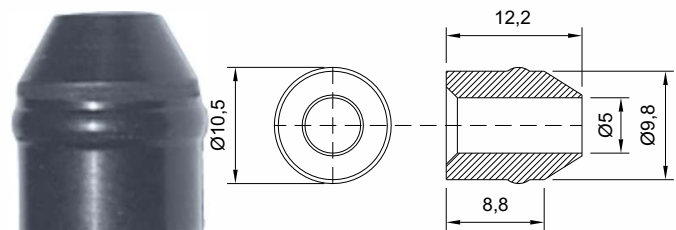

Código
CSB 4417

Material
Nitrílica

VEDAÇÃO

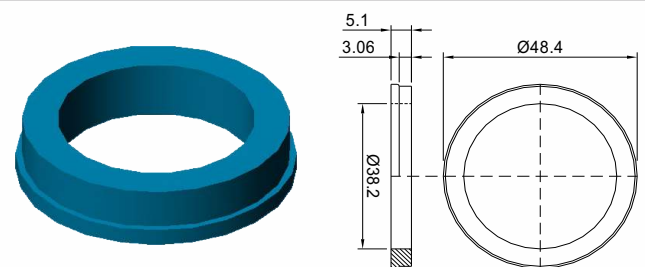

Código
CSB 15 V

Material
Nitrílica

PERFIL COMANDO DE FECHAMENTO

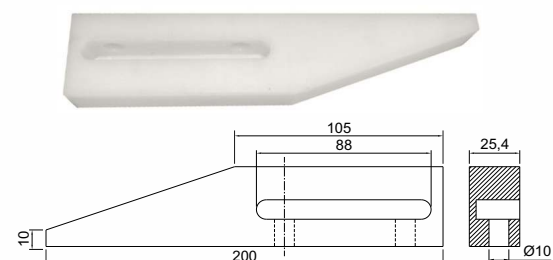

Código
CSB 4386

Material
Poliacetal

ENCHEDORA

PERFIL COMANDO DE FECHAMENTO

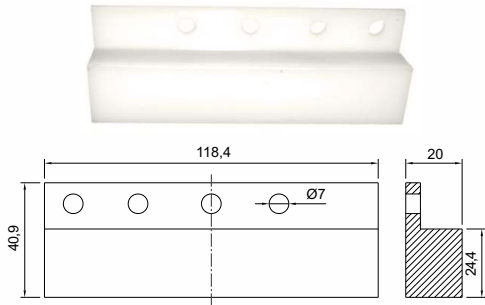

Código
CSB 4387

Material
Poliacetal

BUCHA

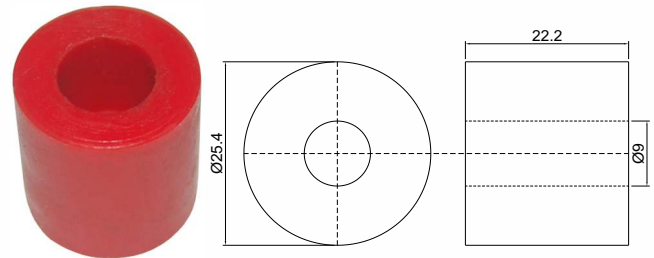

Código
CSB 4240

Material
P.U.

BUCHA PEQUENA

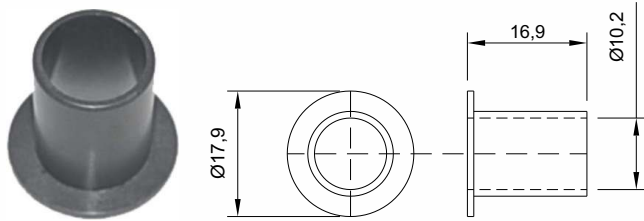

Código
CSB 4416

Material
Poliacetal

BUCHA

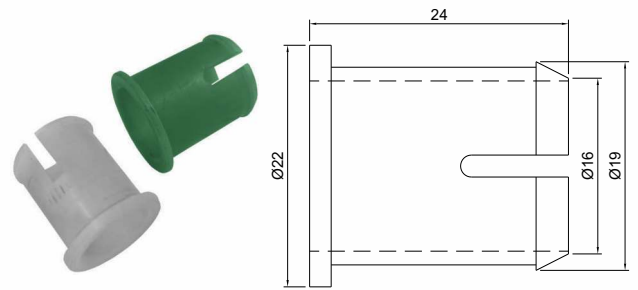

Código
CSB 3065

Material
Poliacetal

BUCHA GRANDE

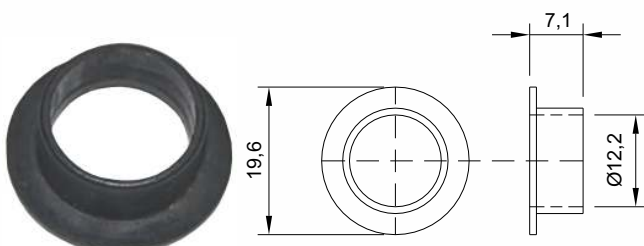

Código
CSB 4415

Material
Poliacetal

BUCHA

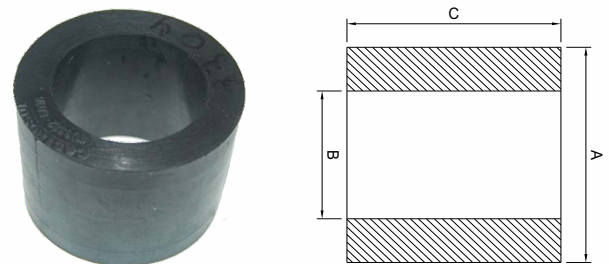

| Código | A | B | C | Material |
|----------|----|-----|----|----------|
| CSB 3309 | 37 | 25 | 30 | Viton |
| CSB 3535 | 16 | 9,5 | 15 | |

BUCHA

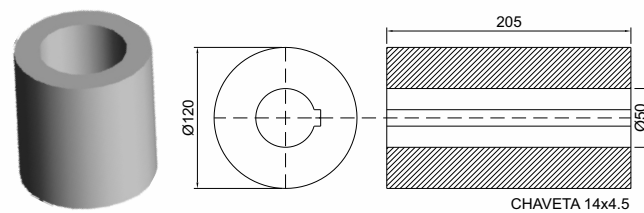

Código
CSB 3801

Material
PET

BUCHA VÁLVULA BORBOLETA

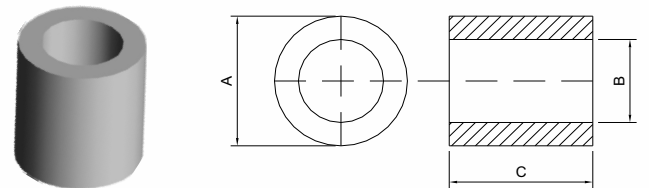

| Código | A | B | C | Modelo | Material |
|----------|----|----|----|--------|------------|
| CSB 3133 | 15 | 12 | 15 | D3 | Poliacetal |
| CSB 3134 | 18 | 16 | 11 | D4 | |
| CSB 3135 | 23 | 19 | 15 | D6 | |

ENCHEDORA

BUCHA

| | |
|---------------------------|-------------------------------|
| Código CSB 4230 | Material Poliacetal |
|---------------------------|-------------------------------|

BUCHA

| | |
|---------------------------|-------------------------------|
| Código CSB 3187 | Material Poliacetal |
|---------------------------|-------------------------------|

BUCHA INTEIRISSA

| | |
|---------------------------|-------------------------------|
| Código CSB 3878 | Material Poliacetal |
|---------------------------|-------------------------------|

BUCHA DA VÁLVULA DE ENCHIMENTO

| | |
|---------------------------|---------------------------|
| Código CSB 9741 | Material Bronze |
|---------------------------|---------------------------|

BUCHA DESLIZANTE

| | |
|---------------------------|-------------------------|
| Código CSB 2470 | Material UHMW |
|---------------------------|-------------------------|

TUBO DE INOX COM SAIA

| | |
|----------------------------|------------------------------------|
| Código CSB 23051 | Material Aço Inox Polido |
|----------------------------|------------------------------------|

BUCHA DO MACACO

| | |
|------------------------------|----------------------------|
| Código CSB 0001-CE | Material Celeron |
|------------------------------|----------------------------|

BORRACHA PARA BRAÇO REJEITOR DE GARRAFA

| Código | A | B | C | D | E | F | Material |
|------------|----|----|------|-----|-----|----|-----------|
| CSB 0955 | 17 | 19 | 15 | 4 | 10 | 76 | Nitrílica |
| CSB 0955 B | 15 | 19 | 15,5 | 3,5 | 9,5 | 91 | |

ENCHEDORA

BRAÇO REJEITOR DE GARRAFA COMPLETO

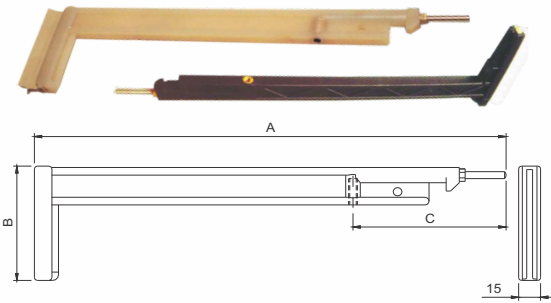

| Código | A | B | C | Material |
|----------|-----|----|-----|-------------|
| CSB 0992 | 323 | 82 | 105 | Nylon/Bonze |
| CSB 0956 | 322 | 93 | 100 | |

INSPETOR DE GARRAFA

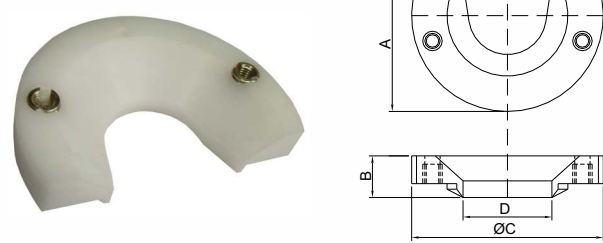

| Código | A | B | C | D | Material |
|----------|------|------|-------|------|----------------------|
| CSB 2294 | 46.5 | 15 | 69 | 32 | Poliacetil com Cobre |
| CSB 2989 | 46 | 14.5 | 68.5 | 32 | |
| CSB 2043 | 51.4 | 22.5 | 77.74 | 34.5 | Nitrílica |

RESSALTO DISPARADOR TOP TRONIC

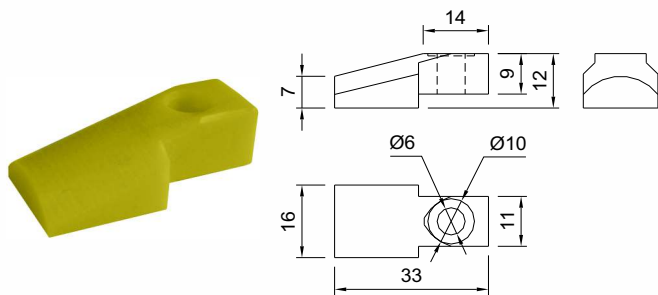

| Código | Material |
|----------|----------|
| CSB 1769 | P.P. |

CARRETEL PARA TESTE

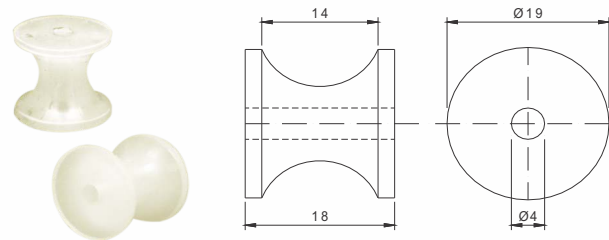

| Código | Material |
|----------|------------------|
| CSB 0893 | Silicone Atóxico |

CORREIA DO INSPETOR

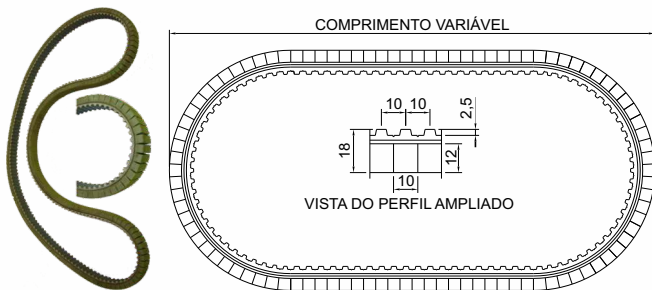

| Código | Material |
|----------|---------------------|
| CSB 4148 | Nitrílica Esponjosa |

ASSENTO DE GARRAFA

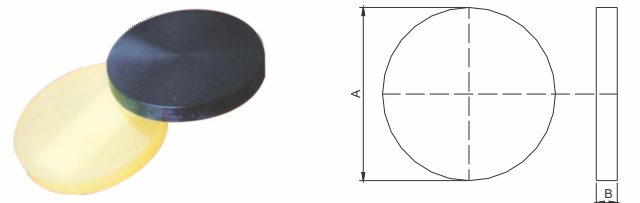

| Código | A | B | Material |
|----------|-----|------|-------------------|
| CSB 0496 | 87 | 14 | P.U. ou Nitrílica |
| CSB 1295 | 107 | 13 | |
| CSB 1296 | 108 | 14 | |
| CSB 1297 | 80 | 14 | |
| CSB 2069 | 90 | 10 | |
| CSB 2111 | 117 | 14 | |
| CSB 2136 | 107 | 15 | |
| CSB 2214 | 107 | 14,5 | |
| CSB 3873 | 97 | 14 | |

INSPETOR DE GARRAFA

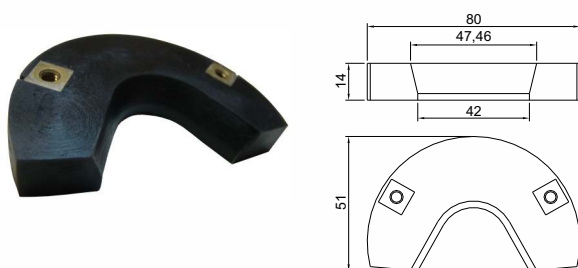

| Código | Material |
|----------|----------------------|
| CSB 2293 | Nitrílica e Aço Inox |

ANEL ELÁSTICO PARA BANTENTE DE GARRAFA

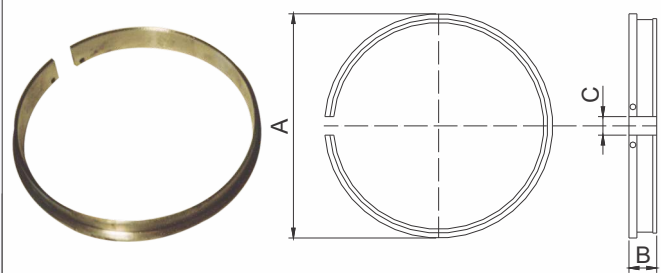

| Código | A | B | C | Material |
|------------|-----|----|-----|-----------------|
| CSB 1300 | 115 | 14 | 9,5 | Aço Inox Polido |
| CSB 1301 | 94 | 14 | 3 | |
| CSB 1300 M | 115 | 18 | 9,5 | |

CASTROSUL INDÚSTRIA E COMÉRCIO DE PLÁSTICOS LTDA.

☎ (0XX) 41 3382-5016 ☎ (0XX) 41 3382-2643

🏠 www.castrosul.com.br ✉ castrosul@castrosul.com.br

RUA D. PEDRO II, 506 • AFONSO PENA • VILA CENTENÁRIO DO SUL

CEP 83 050-250 • SÃO JOSÉ DOS PINHAIS • PARANÁ • BRASIL

ENCHEDORA

ASSENTO DE GARRAFA ICE

Código
CSB 4297

Material
Nitrílica

BATENTE DO LACRADOR

Código
CSB 3448

Material
P.U. e Aço Inox

ASSENTO DE GARRAFA

| Código | A | B | Material |
|----------|-----|----|-------------------|
| CSB 1298 | 100 | 14 | P.U. ou Nitrílica |
| CSB 1299 | 79 | 27 | |

PRATO PORTA GARRAFA

Código
CSB 3035

Material
Alumínio e Aço Galvanizado

PRATO PORTA GARRAFA

Código
CSB 2988

Material
Aço Inox e P.U.

CONJUNTO BATENTE DE GARRAFA COMPLETO

Código
CSB 2864

Material
Nylon e Nitrílica

PRATO PORTA GARRAFA

Código
CSB 11599

Material
Aço Inóx

BATENTE DE GARRAFA

Código
CSB 1291

Material
P.U. e Aço Inox

ENCHEDORA

BATENTE DE GARRAFA

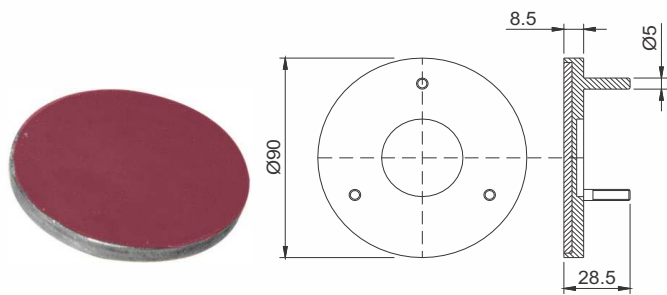

Código

CSB 1292

Material

P.U. e Aço Inox

PRATO PARA BATENTE DE GARRAFA

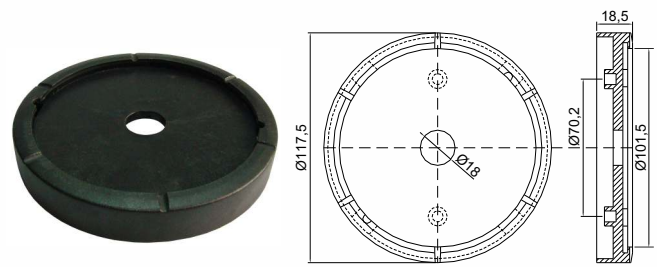

Código

CSB 0254 B

Material

P.P.

BATENTE DE GARRAFA

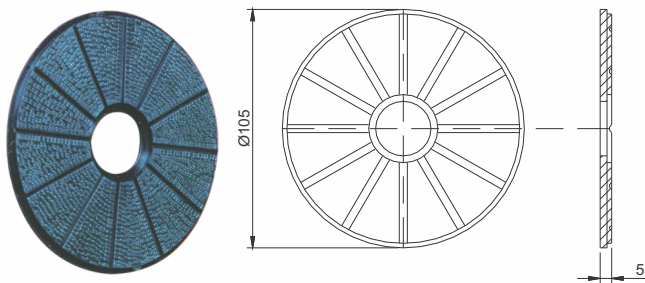

Código

CSB 0254

Material

Nitrílica com Resistência a Impacto

PRATO PARA BATENTE DE GARRAFA

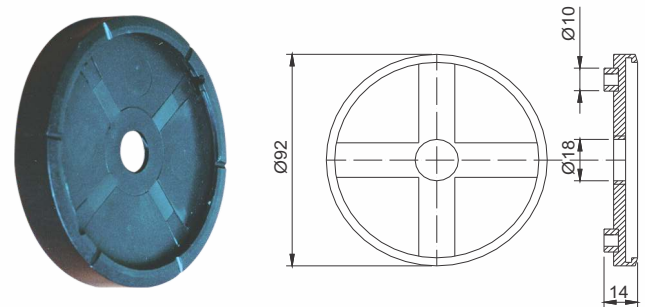

Código

CSB 1294

Material

P.P.

INSERTO PARA PRATO DO BATENTE DE GARRAFA

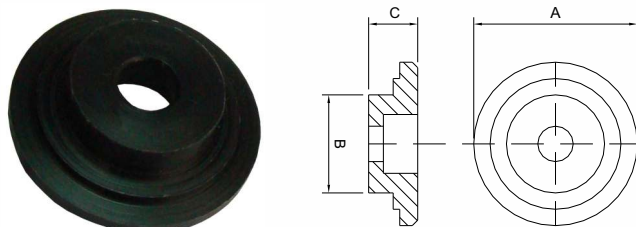

Código

| | | | | |
|------------|----|----|---|------------|
| CSB 0254 C | A | B | C | Material |
| CSB 5024 | 28 | 16 | 9 | Nylon |
| | 30 | 18 | 9 | Poliacetil |

A

B

C

Material

Nylon
Poliacetil

CONJUNTO BATENTE DE GARRAFA

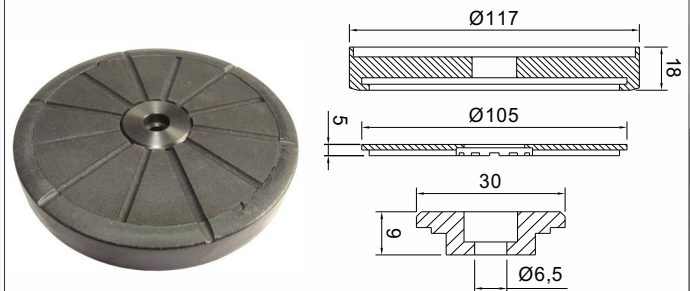

Código

CSB 0254 C

Material

P.P. e Nitrílica

BATENTE DE GARRAFA

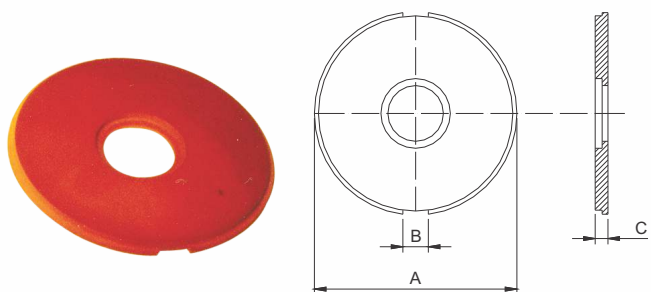

Código

| | | | | |
|----------|------|------|---|----------|
| CSB 1293 | A | B | C | Material |
| CSB 3508 | 87,5 | 27 | 5 | |
| CSB 3809 | 80,5 | 23,5 | 5 | |
| CSB 3903 | 98 | 25 | 5 | |

A

B

C

Material

Nitrílica com Resistência a Impacto

CONJUNTO BATENTE DE GARRAFA

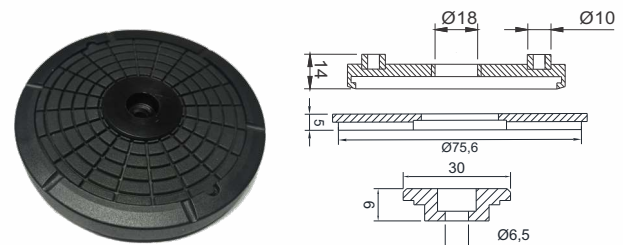

Código

CSB 1294 C

Material

P.P. e Nitrílica

CASTROSUL INDÚSTRIA E COMÉRCIO DE PLÁSTICOS LTDA.

☎ (0XX) 41 3382-5016 ☎ (0XX) 41 3382-2643

🏠 www.castrosul.com.br ✉ castrosul@castrosul.com.br

RUA D. PEDRO II, 506 • AFONSO PENA • VILA CENTENÁRIO DO SUL

CEP 83 050-250 • SÃO JOSÉ DOS PINHAIS • PARANÁ • BRASIL

ENCHEDORA

ASSENTO DE GARRAFA

| Código | Material |
|----------|-----------|
| CSB 4145 | Nitrílica |

BATENTE

| Código | Material |
|----------|------------------|
| CSB 2109 | Silicone Atóxico |

BATENTE DE GARRAFA

| Código | Material |
|----------|----------------------|
| CSB 2438 | Nitrílica e Aço Inox |

AGARRADOR DE GARRAFA

| Código | A | B | C | Material |
|-----------|------|----|------|----------|
| CSB 0200 | 82,5 | 80 | 26 | P.U. |
| CSB 0300 | 79,5 | 81 | 29,5 | |
| CSB 1385 | 79 | 74 | 28 | |
| CSB 3010 | 79,5 | 80 | 30 | |
| CSB 4409 | 100 | 85 | 25 | |
| CSB 4792 | 80 | 80 | 26 | |
| CSB 11965 | 80 | 80 | 26 | |

BATENTE

| Código | A | B | C | Material |
|----------|------|----|----|-------------------------------------|
| CSB 2172 | 84 | 77 | 10 | Nitrílica com Resistência à Impacto |
| CSB 4782 | 78,5 | 75 | 5 | |

SUPOORTE PARA AGARRADOR DE GARRAFA

| Código | Material |
|----------|--------------------|
| CSB 1386 | Bronze ou Aço Inox |

DISCO LIXA COM ADESIVO PARA PRATO PORTA GARRAFA

| Código | Material |
|----------|----------|
| CSB 4400 | Lixa |

SUPOORTE PARA AGARRADOR DE GARRAFAS

ROSCA: 1/2" x 12 FPP

| Código | Material |
|----------|----------|
| CSB 9739 | Aço Inox |

ENCHEDORA

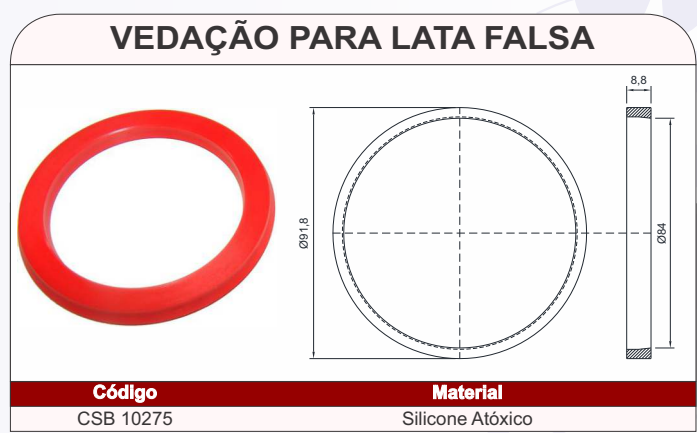
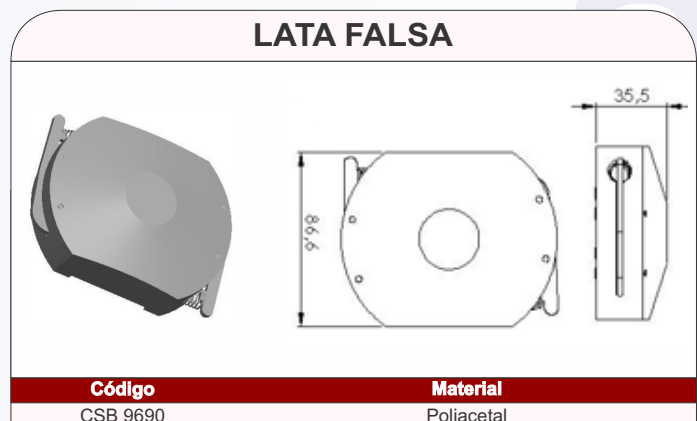
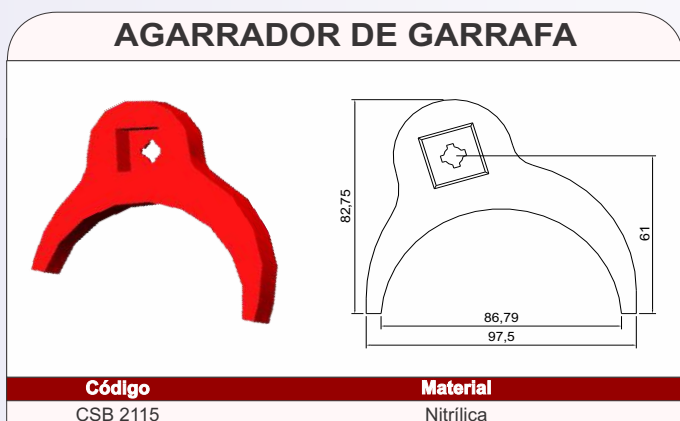
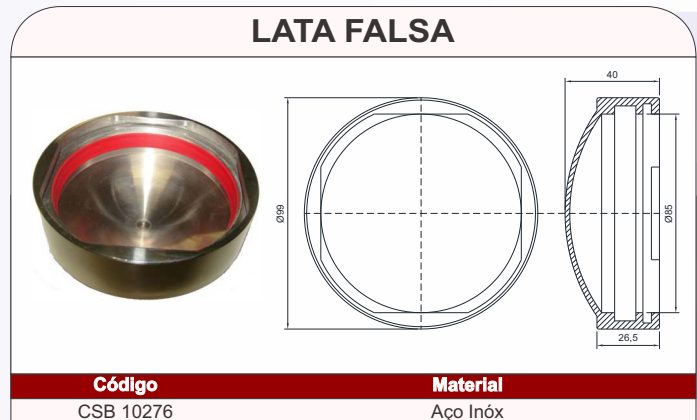

ENCHEDORA

CENTRADOR PARA LATA

Código
CSB 1711

Material
Silicone Atóxico

CONJUNTO ENCHEDORA ÁGUA 1500ML C/GÁS

Código
CSB 4234

Material
P.P.

GUIA PARTIDA PARA VÁLVULA

Código
CSB 12345

Material
Celeron

KIT PARA ENGARRAFAR ESPUMANTE 750 ml

Código
CSB 4932

Material
Nylon

KIT COMPLETO PARA ENGARRAFAR GARRAFAS DE 200ML A 2000ML

Material
UHMW / POLIPROPILENO / AÇO INÓX

ESTRELA PARA ENTRADA, INTERMEDIÁRIA, SAÍDA E ARROLHADOR

| Código | A (ØE) | B (Ø) | C (Garrafas ml) | D | E | Material |
|-------------|--------|-------|---|-----|-----|----------|
| CSB 0970 | 540 | 280 | 250/290/600/1000 1250/1500/2000/2500 | 30 | 18 | UHMW |
| CSB 0971 | 495 | 400 | | 30 | 12 | |
| CSB 0972 | 530 | 150 | | 30 | 24 | |
| CSB 0973 | 710 | 430 | | 30 | 12 | |
| CSB 0974 | 493 | 240 | | 30 | 12 | |
| CSB 0975 | 488 | 240 | | 30 | 12 | |
| CSB 0976 | 940 | 400 | | 20 | 12 | |
| CSB 0977 | 880 | 400 | | 20 | 12 | |
| CSB 0978 | 526 | 268 | | 20 | 16 | |
| CSB 0979 | 528 | 268 | | 20 | 16 | |
| CSB 1512-UH | 328 | 180 | | 20 | 10 | |
| CSB 1513-UH | 395 | 215 | | 20 | 12 | |
| CSB 1514-UH | 457 | 215 | | 20 | 14 | |
| CSB 1515-UH | 395 | 225 | | 30 | 10 | |
| CSB 1516-UH | 525 | 266 | | 20 | 13 | |
| CSB 2974-UH | 395 | 215 | | 20 | 10 | |
| CSB 2975-UH | 425 | 215 | | 20 | 10 | |
| CSB 2976-UH | 493 | 340 | | 20 | 10 | |
| CSB 3046-UH | 525 | 265 | | 20 | 12 | |
| CSB 3389-UH | 305 | 70/80 | | 20 | 8,5 | |
| CSB 3390-UH | 305 | 70/80 | 20 | 8,5 | | |

KIT P/ ENGAR 300ML P/ SUCO

Código
CSB 11039

Material
Nylon

ENCHEDORA

ESTRELA 13 BOLSAS INFERIOR

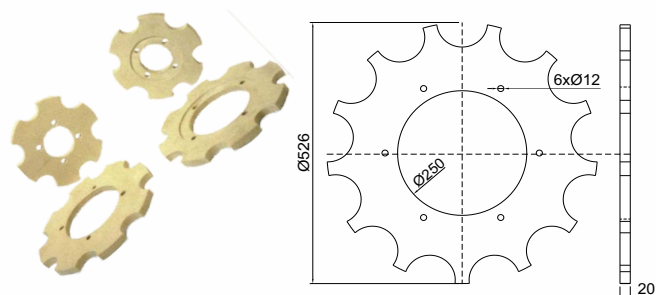

Código

CSB 3826

Material

UHMW

ESTRELA INTEIRISSA 20 BOLSAS

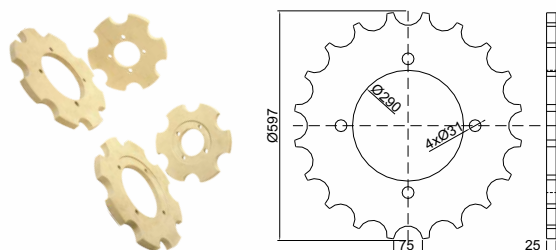

Código

CSB 2230

Material

P.U.

ESTRELA 13 BOLSAS SUPERIOR

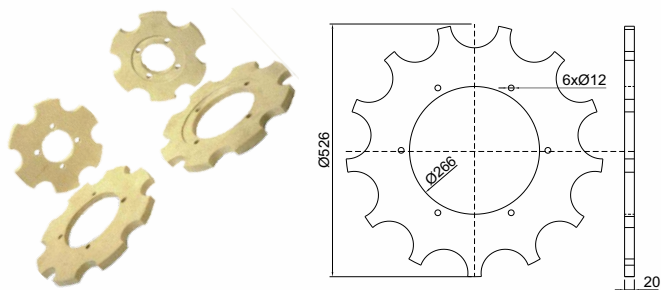

Código

CSB 3825

Material

UHMW

ESTRELA 10 BOLSAS BI-PARTIDA

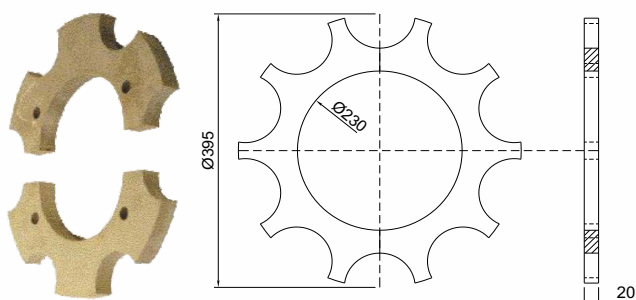

Código

CSB 3827

Material

UHMW

ESTRELA PARA ENTRADA, INTERMEDIÁRIA, SAÍDA E ARROLHADOR BI-PARTIDA

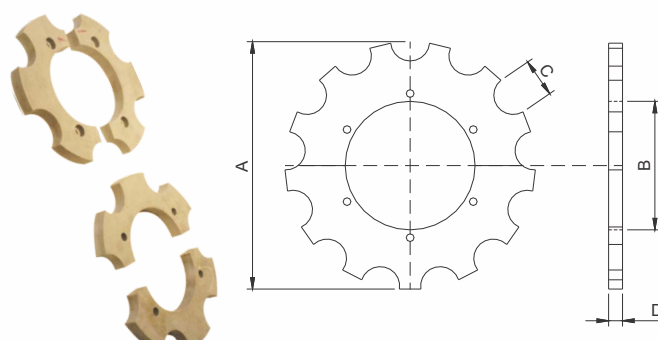

| Código | A (ØE) | B (Ø) | C (Garrafas ml) | D | E | Material |
|--------------|--------|-------|---|----|----|----------|
| CSB 0970 B | 540 | 280 | 250/290/600/1000 1250/1500/2000/2500 | 30 | 18 | UHMW |
| CSB 0971 B | 495 | 400 | | 30 | 12 | |
| CSB 0972 B | 530 | 150 | | 30 | 24 | |
| CSB 0973 B | 710 | 430 | | 30 | 12 | |
| CSB 0974 B | 710 | 430 | | 30 | 12 | |
| CSB 0975 B | 488 | 240 | | 30 | 12 | |
| CSB 0976 B | 940 | 400 | | 20 | 12 | |
| CSB 0977 B | 880 | 400 | | 20 | 12 | |
| CSB 0978 B | 526 | 268 | | 20 | 16 | |
| CSB 0979 B | 528 | 268 | | 20 | 16 | |
| CSB 1512B-UH | 328 | 180 | | 20 | 10 | |
| CSB 1513B-UH | 395 | 215 | | 20 | 12 | |
| CSB 1514B-UH | 457 | 215 | | 20 | 14 | |
| CSB 1515B-UH | 395 | 225 | | 30 | 10 | |
| CSB 1516B-UH | 525 | 266 | 20 | 13 | | |
| CSB 3388 | 944 | 656 | 48 | 20 | 12 | |
| CSB 3387 | 944 | 455 | 56 | 20 | 12 | |

ESTRELA PARA ENCHEDORA - KHS

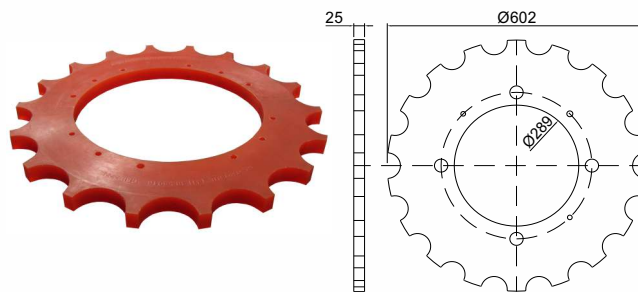

Código

CSB 5041

Material

P.U.

ESTRELA BI-PARTIDA PARA ENCHEDORA - KHS

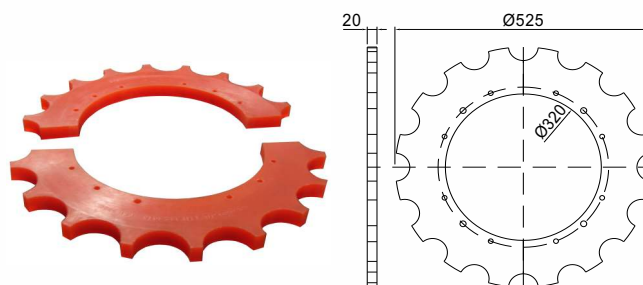

Código

CSB 5042

Material

P.P.

CASTROSUL INDÚSTRIA E COMÉRCIO DE PLÁSTICOS LTDA.

☎ (0XX) 41 3382-5016 ☎ (0XX) 41 3382-2643

🏠 WWW.CASTROSUL.COM.BR ✉ CASTROSUL@CASTROSUL.COM.BR

RUA D. PEDRO II, 506 • AFONSO PENA • VILA CENTENÁRIO DO SUL

CEP 83 050-250 • SÃO JOSÉ DOS PINHAIS • PARANÁ • BRASIL

ENCHEDORA

ESTRELA 12 DENTES

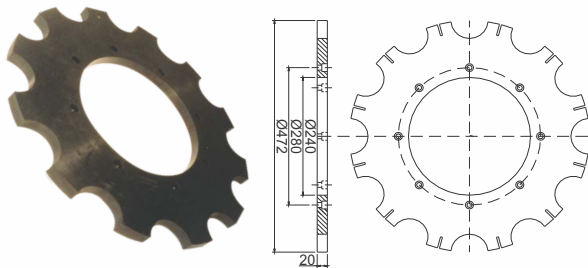

Código
CSB 1683

Material
Nitrílica ou P.U.

ESTRELA 12 DENTES

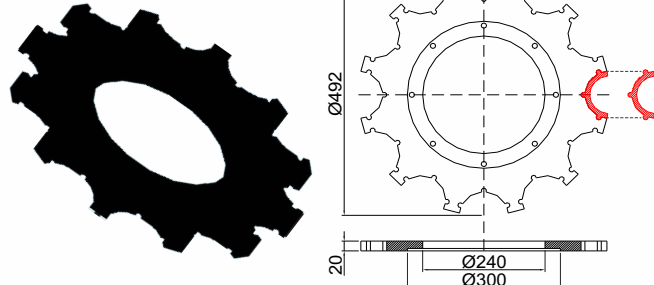

Código
CSB 2871

Material
UHMW

ESTRELA BI-PARTIDA 18 BOLSAS

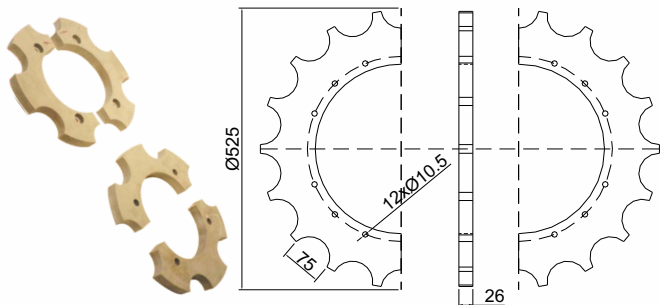

Código
CSB 2228

Material
P.U.

ESTRELA FILTEC SUPERIOR - GARGALO

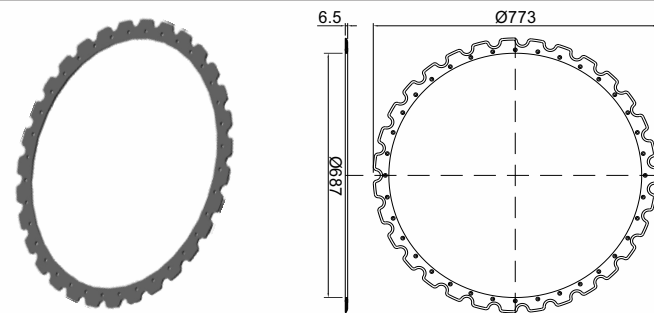

Código
CSB 3615

Material
Poliacetal

ESTRELA 14 DENTES

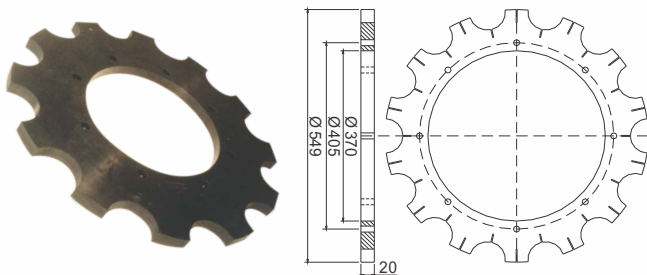

Código
CSB 1709

Material
Nitrílica ou P.U.

ESTRELA FILTEC - CORPO

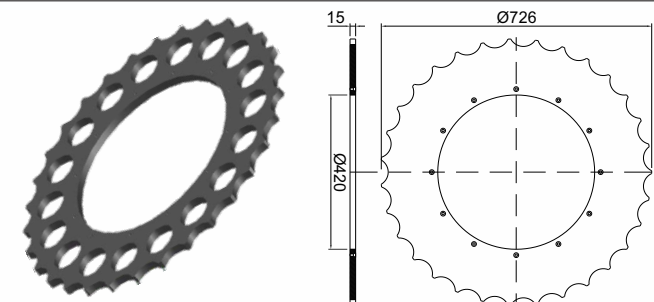

Código
CSB 3616

Material
Poliacetal

ESTRELA 8 BOLSAS

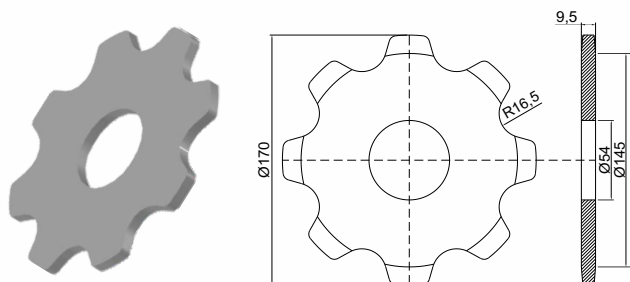

Código
CSB 3716

Material
Aço Inox Polido

ESTRELA REDUTORA

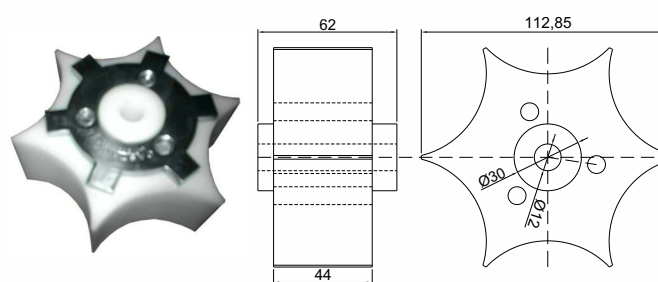

Código
CSB 3449

Material
Poliacetal e Aço Inox

ENCHEDORA

PONTEIRA PARA ESTRELA

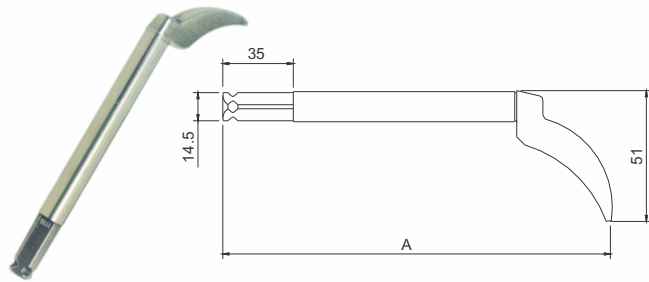

| Código | A | Material |
|----------|-----|-----------------|
| CSB 5688 | 137 | Aço Inox Polido |
| CSB 1588 | 180 | |

PONTEIRA PARA ESTRELA

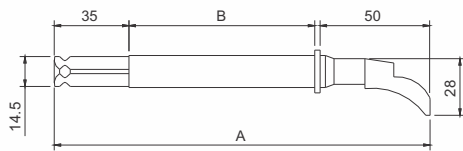

| Código | A | B | Material |
|----------|-----|----|-----------------|
| CSB 1589 | 134 | 47 | Aço Inox Polido |
| CSB 1590 | 174 | 87 | |

GUIA CURVA

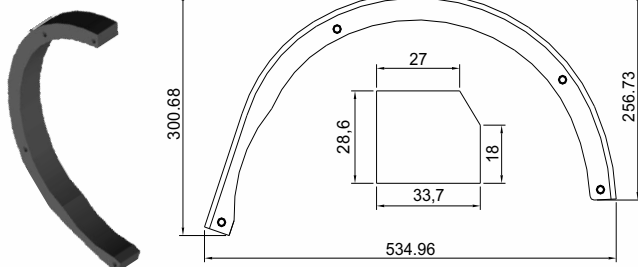

| Código | Material |
|----------|----------|
| CSB 2866 | UHMW |

GUIA PARA ESTRELA CENTRAL 290 ml

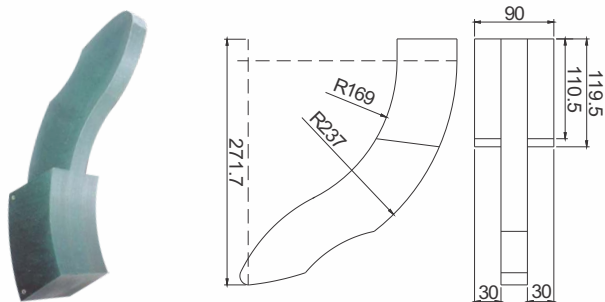

| Código | Material |
|-------------|----------|
| CSB 1687-UH | UHMW |

GUIA DE SAÍDA SUPERIOR

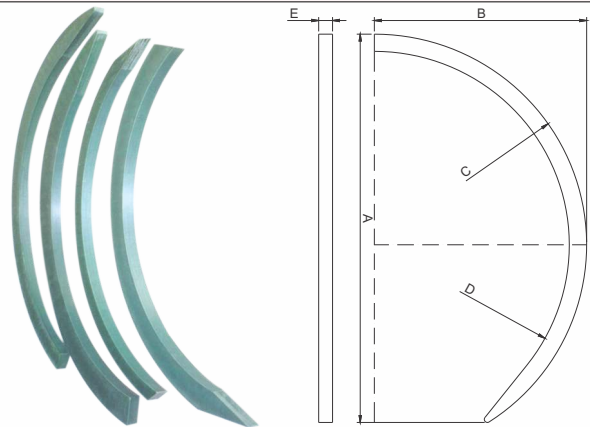

| Código | A | B | C | D | E | ml | Material |
|-------------|-------|-----|-----|-----|----|------|----------|
| CSB 1699-UH | 564,5 | 306 | 306 | 264 | 20 | 290 | UHMW |
| CSB 1698-UH | 564,5 | 306 | 306 | 275 | 20 | 600 | |
| CSB 1697-UH | 564,9 | 306 | 306 | 273 | 20 | 1000 | |
| CSB 1696-UH | 564,1 | 306 | 306 | 281 | 20 | 1250 | |

GUIA DE ENTRADA SUPERIOR



| Código | A | B | C | ml | Material |
|-------------|-----|-----|----|------|----------|
| CSB 1707-UH | 470 | 540 | 20 | 290 | UHMW |
| CSB 1706-UH | 488 | 540 | 20 | 600 | |
| CSB 1705-UH | 478 | 540 | 20 | 1000 | |
| CSB 1704-UH | 494 | 540 | 20 | 1250 | |

GUIA DE ENTRADA INFERIOR

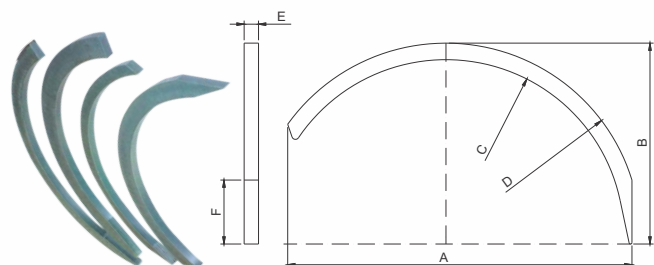

| Código | A | B | C | D | E | F | ml | Material |
|-------------|-------|-----|-----|-----|----|------|------|----------|
| CSB 1703-UH | 477,6 | 270 | 235 | 270 | 20 | 90 | 290 | UHMW |
| CSB 1702-UH | 477,6 | 270 | 244 | 270 | 20 | 73,7 | 600 | |
| CSB 1701-UH | 477,6 | 270 | 239 | 270 | 20 | 90 | 1000 | |
| CSB 1700-UH | 477,6 | 270 | 247 | 270 | 20 | 90 | 1250 | |

CASTROSUL INDÚSTRIA E COMÉRCIO DE PLÁSTICOS LTDA.

☎ (0XX) 41 3382-5016 ☎ (0XX) 41 3382-2643

🏠 www.castrosul.com.br ✉ castrosul@castrosul.com.br

RUA D. PEDRO II, 506 • AFONSO PENA • VILA CENTENÁRIO DO SUL

CEP 83 050-250 • SÃO JOSÉ DOS PINHAIS • PARANÁ • BRASIL

ENCHEDORA

GUIA DE SAÍDA INFERIOR

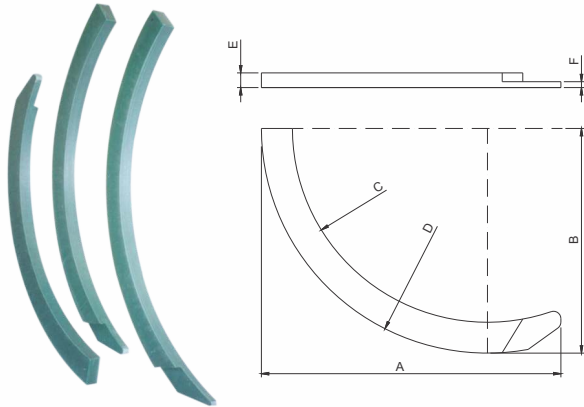

| Código | A | B | C | D | E | F | ml | Material |
|-------------|-------|-----|-----|-----|----|---|------|----------|
| CSB 1692-UH | 405,4 | 306 | 264 | 306 | 20 | 8 | 290 | UHMW |
| CSB 1693-UH | 404,9 | 306 | 275 | 306 | 20 | 8 | 600 | |
| CSB 1694-UH | 405,5 | 306 | 273 | 306 | 20 | 8 | 1000 | |
| CSB 1695-UH | 387,6 | 306 | 281 | 306 | 20 | 8 | 1250 | |

GUIA DE RETORNO

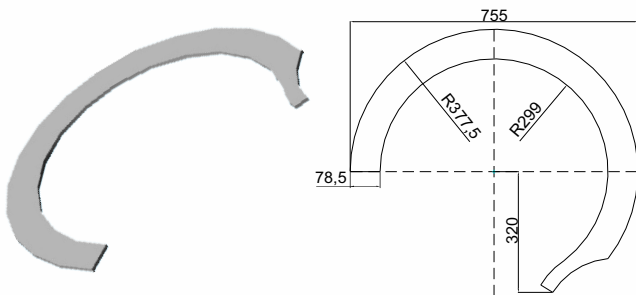

| Código | Material |
|----------|----------|
| CSB 2865 | Aço Inox |

GUIAS

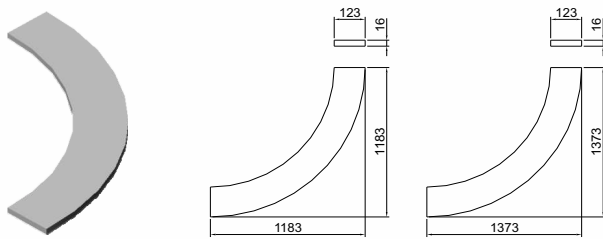

| Código | Material |
|----------|----------|
| CSB 2876 | Aço Inox |
| CSB 2966 | UHMW |

ROSCA SEM-FIM COMPLETA COM INOX

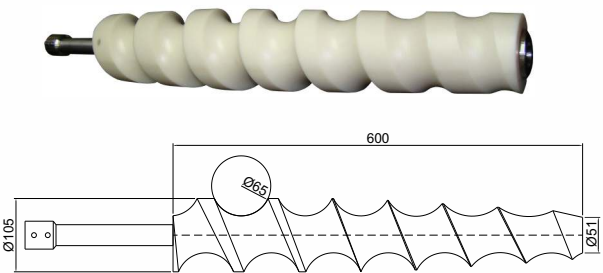

| Código | Material |
|----------|----------|
| CSB 4636 | UHMW |

ROSCA SEM FIM PARA LATA 355 ml

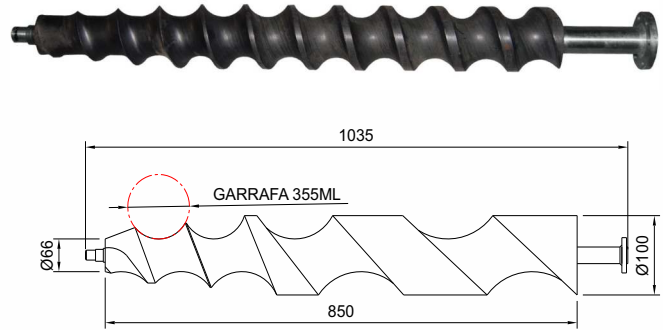

| Código | Material |
|----------|-----------------|
| CSB 4382 | UHMW e Aço Inox |

ROSCA SEM FIM PARA ENCHEDORA

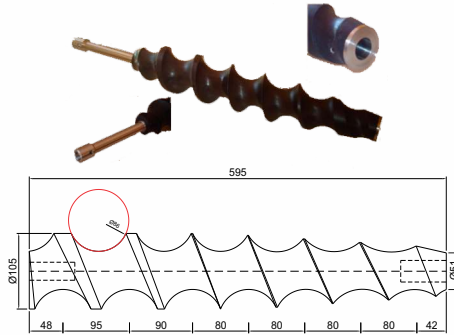

| Código | Material |
|----------|----------|
| CSB 3880 | UHMW |

ROSCA SEM FIM

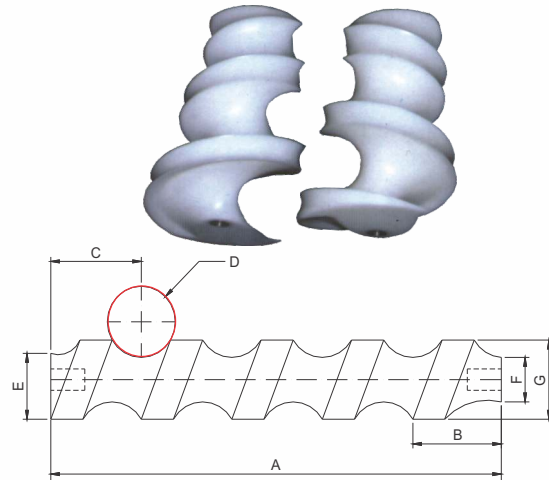

| Código | A | B | C | D | E | F | G | Material |
|-------------|-----|--------|-------|-------|--------|--------|-----|----------|
| CSB 1721-UH | 530 | 82,5 | 106,5 | 80 | 74 | 50 | 89 | UHMW |
| CSB 1722-UH | 530 | 70,5 | 113 | 62 | 54 | 35 | 73 | |
| CSB 1723-UH | 450 | 70 | 100 | 70 | 86 | 83 | 100 | |
| CSB 1724-UH | 445 | 53 | 137 | 70 | 79 | 72 | 106 | |
| CSB 1725-UH | 330 | 90 | 91 | 90 | 65 | 60 | 101 | |
| CSB 1726-UH | 172 | 70 | 80 | 125 | 70 | 60 | 90 | |
| CSB 2903 | 450 | 98,31 | 164 | 225 | 64,5 | 112,25 | 160 | |
| CSB 2904 | 450 | 119,06 | 164 | 180 | 105,08 | 110,15 | 140 | |
| CSB 2902 | 450 | 245,5 | 60,06 | 55,56 | 48 | 109 | 109 | |
| CSB 2901 | 498 | 183 | 57,95 | 65 | 33 | 80 | 80 | |
| CSB 2905 | 700 | 99,2 | 126 | 100 | 47 | 77,3 | 110 | |
| CSB 2906 | 700 | 146 | 126 | 82,6 | 71 | 105,4 | 120 | |
| CSB 3383 | 594 | 82 | 30 | 54 | 29 | 57 | 58 | |